



İSTANBUL AREL
ÜNİVERSİTESİ

15.yıl

ÖĞRENCİ EL KİTABI

İçindekiler

İçindekiler

03	Tarihçe	32	Uluslararası Ofis
05	Misyon		Erasmus+
05	Vizyon	34	Gençlik Çalışmaları Uygulama ve Araştırma Merkezi
05	Değerler	36	Uluslararası Öğrenciler ve Öğrenci Göçmenlik Statüsü
06	Yerleşkeler	38	Lisansüstü Eğitim Enstitüsü
06	Burslar	40	Öğrenci Konseyi
07	2022-2023 Akademik Takvim	42	Mezunlar Derneği
08	Öğrenci Dekanlığı ve Birimleri	44	Kütüphane ve Dokümantasyon Ofisi
09	Erişilebilir Arel	46	Bilgi Teknolojileri Ofisi
10	Girişimcilik ve Liderlik Ofisi	48	Arel ID Kart Sistemi
12	Öğrenci Danışmanlık Hizmetleri Müdürlüğü	50	Sürekli Eğitim Merkezi
14	Öğrenci Hak, Davranış ve Arel Standartları Birimi	52	Polimer Teknolojiler ve Kompozit Uygulama ve Araştırma Merkezi
16	Arel Psikolojik Danışma, Rehberlik Uygulama ve Araştırma Merkezi	54	Arel Medya Merkezi
18	Kariyer Planlama, Uygulama ve Araştırma Merkezi	56	Arge Merkezleri ve Laboratuvarlarımız
20	Öğrenci İşleri Ofisi	58	Sağlık Konaklama ve Spor Ofisi
29	Mali İşler	60	Kafeler ve Restoranlar
30	Yabancı Dil Eğitimi	61	Ulaşım

İSTANBUL AREL ÜNİVERSİTESİ TARİHÇESİ

1990-1991 Eğitim-Öğretim yılında açılan Arel Koleji; bugün Arel Anaokulu, Arel İlkokulu, Arel Ortaokulu, Arel Anadolu Lisesi, Arel Fen Lisesi, Arel Spor ve Kültür Kompleksi ile eğitim hayatına devam etmektedir. Arel Eğitim Kurumları 33 yıldır var olan eğitim tecrübesine 2007 yılında İstanbul Arel Üniversitesi'ni de katmıştır.

İstanbul Arel Üniversitesi, 'Kemal GÖZÜKARA Eğitim ve Kültür Vakfı' tarafından Türkiye Büyük Millet Meclisi'nin kabul ettiği 09.05.2007 tarih ve 2809/5656-Ek.76 Sayılı Kanununun, 18 Mayıs 2007 tarih ve 26526 sayılı Resmi Gazete'de yayımlanmasıyla kurulmuştur.

Üniversitemiz; Fen-Edebiyat, İktisadi ve İdari Bilimler, Mühendislik-Mimarlık, Güzel Sanatlar ve İletişim, Sağlık Bilimleri Fakültesi ve Tıp Fakültesi olmak üzere 7 Fakültesi, Yabancı Diller Yüksekokulu, Meslek Yüksekokulu ve Lisansüstü Eğitim Enstitüsünden oluşmaktadır. 2023-2024 Akademik Yılından itibaren geçerli olmak üzere Mühendislik-Mimarlık Fakültesi, Mühendislik Fakültesi ve Mimarlık Fakültesi olmak üzere kurulmuştur.

Tıp, sağlık, ve mühendislik alanları için özel dizayn edilmiş tam donanımlı Areltech olmak üzere 70'e yakın laboratuvarımız öğrencilerimizin tüm eğitim ihtiyaçlarını karşılayacak şekilde hazırlanmıştır. Laboratuvarlarımız, teknolojik gelişmelere göre güncellenmekte ve öğrencilerimizin iş yaşamına güncel teknolojileri kullanarak hazırlanmalarına olanak tanımaktadır.

Üniversitemiz 2023 yılında Yükseköğretim Kalite Kurulu tarafından akredite edilmiştir. Kurumsal Akreditasyona ek olarak program akreditasyonunu da önemseyen üniversitemiz yine aynı yıl Sosyal, Beşeri ve Temel bilimler Akreditasyon ve Rating Derneği tarafından İktisadi İdari Bilimler Fakültemizde 3 programımız akreditasyon değerlendirmesi sonucunda akredite edilmiştir.

Üniversitemiz 3 yerleşkede eğitim-öğretim hizmeti vermektedir.

Birinci yerleşke, Büyükçekmece Tepekent Uydu kenti içerisinde yer alan 52.413 m2 kapalı alan, 113.750 açık alana sahip Tepekent Kemal Gözükara Yerleşkesi, İkinci yerleşke, Küçükçekmece'de yer alan toplamda 8.215 m2 kapalı, 52 m2 açık alana sahip Sefaköy Yerleşkesi 2023 yılında yıkılmış ve yeni inşaat projesine başlanılmıştır. Teknolojik ve modern altyapı ile inşa edilecek yeni binanın 2024-2025 akademik yılında tamamlanması hedeflenmektedir. Sefaköy D Blok Yerleşkemizde İngilizce Hazırlık Sınıfı ve Lisansüstü eğitim-öğretim hizmeti devam etmektedir. Üçüncü olarak Cevizlibağ Sağlık Yerleşkemiz ise bilimsel özerkliğe, kamu tüzel kişiliğe sahip, yüksek düzeyde eğitim, öğretim, bilimsel araştırma ve yayın yapan ve öğrenci odaklı eğitim anlayışını benimseyerek 14 Mart 2016'da Gözükara Vakfı'nın da desteği ve YÖK kararı ile Tıp Fakültesini açmasıyla eğitim hayatına başlamıştır. Bununla birlikte bu yerleşke 14.783 m2 kapalı alan, 3.483 m2 açık alandan oluşmaktadır. Ayrıca Bahçelievler-Yenibosna'da yer alan ve 6.795 m2 kapalı alandan oluşan 'Yenibosna Spor ve Kültür Kompleksi' bulunmaktadır.

Üniversitenin Rektörlük görevini 2021 yılından beri Prof. Dr. A. Ercan GEGEZ yürütmektedir. Kurulduğu 2007 yılından itibaren her yıl bünyesine yeni programlar, fakülteler ve yüksekokullar açarak eğitim hayatını geliştiren İstanbul Arel Üniversitesi, Arel Eğitim Kurumları'na, anaokulundan üniversiteye köklü bir eğitim kurumu olmanın haklı gururunu yaşatmaktadır.





Misyon

İstanbul Arel Üniversitesi'nin misyonu, eğitim öğretim, araştırma ve topluma hizmet etkinliklerini uluslararası kalite standartları doğrultusunda yürütmek; Atatürk ilkeleri ve Cumhuriyet değerlerine duyarlı, dünya insanı olma bilincine sahip, hukukun üstünlüğüne, etik ilkelere, insan haklarına ve farklılıklara saygılı, eleştirel ve yaratıcı düşünebilen, özgüveni yüksek bireyler yetiştirmektedir.

Vizyon

İstanbul Arel Üniversitesi'nin vizyonu, sürekli değişen toplumsal, kültürel, ekonomik ve teknolojik gereksinimleri tespit ve tahlil edebilecek, bu gereksinimlerin karşılanmasına yönelik yenilikçi bilimsel araştırma ve mesleki faaliyetleri yürütebilecek bireyler yetiştiren, uluslararası tanınırlığa sahip, çağdaş bir eğitim ve araştırma üniversitesi olmaktır.

İstanbul Arel Üniversitesi Değerleri

- Bilimsel ve akademik bağımsızlık,
- Cumhuriyetin temel ilkelerine bağlı,
- Öğrenci odaklı,
- Eleştirel düşünceye önem veren,
- Yaratıcı, yenilikçi ve girişimci,
- İnsana ve doğaya saygılı, çevre bilinci ve toplumsal sorumluluk sahibi,
- Etik değerlere bağlı,
- Çok sesli ve katılımcı.

YERLEŐKELER



Kemal Gözükara (Tepekent) Yerleşkesi



Cevizlibağ Sağlık Yerleşkesi



Sefaköy Yerleşkesi

Üniversitemizin Kemal Gözükara (Tepekent), Sefaköy ve Cevizlibağ olmak üzere üç kampüsü bulunmaktadır.

- Sağlık Bilimleri Fakültesi ve Tıp Fakültesi Cevizlibağ'da;
- Fen-Edebiyat Fakültesi, Güzel Sanatlar Fakültesi, İktisadi ve İdari Bilimler Fakültesi, İletişim Fakültesi, Mühendislik-Mimarlık Fakültesi Tepekent'te;
- Meslek Yüksekokulu, İngilizce Hazırlık Sınıfı ve Lisansüstü Eğitim Enstitüsü Sefaköy'de bulunmaktadır.

BURLAR



2023-2024 AKADEMİK TAKVİM

GÜZ YARIYILI

KURUMLARARASI YATAY GEÇİŞ (Yurtiçi - Yurtdışı) (GANO-EK MADDE 1)	Başlangıç Tarihi	Bitiş Tarihi
Kurumlararası Yatay Geçiş Başvuru Tarihleri	10 Temmuz 2023	25 Ağustos 2023
Kurumlararası Yatay Geçiş Değerlendirme Tarihleri	28 Ağustos 2023	1 Eylül 2023
Kurumlararası Yatay Geçiş Sonuçlarının İlanı	4 Eylül 2023	
Kurumlararası Yatay Geçiş Kesin Kayıt Tarihleri (Asıl)	5 Eylül 2023	8 Eylül 2023
Kurumlararası Yatay Geçiş Kesin Kayıt Tarihleri (Yedek)	11 Eylül 2023	13 Eylül 2023
KURUMİÇİ YATAY GEÇİŞ (Genel Not Ortalaması)	Başlangıç Tarihi	Bitiş Tarihi
Kurumiçi Yatay Geçiş Başvuru Tarihleri	11 Eylül 2023	13 Eylül 2023
Kurumiçi Yatay Geçiş Değerlendirme Tarihleri	14 Eylül 2023	15 Eylül 2023
Kurumiçi Yatay Geçiş Sonuçlarının İlanı	18 Eylül 2023	
Kurumiçi Yatay Geçiş Kesin Kayıt Tarihleri (Asıl)	19 Eylül 2023	20 Eylül 2023
Kurumiçi Yatay Geçiş Kesin Kayıt Tarihleri (Yedek)	21 Eylül 2023	22 Eylül 2023
ÇİFT ANADAL VE YANDAL	Başlangıç Tarihi	Bitiş Tarihi
Çift Anadal ve Yandal Başvuru Tarihleri	11 Eylül 2023	13 Eylül 2023
Çift Anadal ve Yandal Değerlendirme Tarihleri	14 Eylül 2023	15 Eylül 2023
Çift Anadal ve Yandal Sonuçlarının İlanı	18 Eylül 2023	
Çift Anadal ve Yandal Kesin Kayıt Tarihleri (Asıl)	19 Eylül 2023	20 Eylül 2023
Çift Anadal ve Yandal Kesin Kayıt Tarihleri (Yedek)	21 Eylül 2023	22 Eylül 2023
EK SINAV HAKKI BAŞVURULARI	Başlangıç Tarihi	Bitiş Tarihi
Ek Sınav Hakkı Başvuruları (2547 Sayılı Kanununun 44/C maddesi-Azami Süre)	11 Eylül 2023	15 Eylül 2023
Ek Sınav Hakkı Başvurularının Değerlendirmesi (2547 Sayılı Kanununun 44/C maddesi-Azami Süre)	18 Eylül 2023	20 Eylül 2023
Ek Sınav Hakkı Başvuru Sonuçları İlanı (2547 Sayılı Kanununun 44/C maddesi-Azami Süre)	22 Eylül 2023	
Ek Sınav Hakkı Sınavları (2547 Sayılı Kanununun 44/C maddesi-Azami Süre)	25 Eylül 2023	29 Eylül 2023
Kayıt Yenileme İşlemleri	01 Ağustos 2023	29 Eylül 2023
Ders Muafiyet Başvuru Tarihleri (Diğer Üniversitelerden alınan dersler için)	11 Eylül 2023	13 Eylül 2023
Ders Kayıtları ve Danışman Onayları	18 Eylül 2023	29 Eylül 2023
Derslerin Başlama ve Bitiş Tarihi	02 Ekim 2023	08 Ocak 2024
Kayıt Dondurma Başvuruları	02 Ekim 2023	3 Kasım 2023
Ders Ekleme-Bırakma İşlemleri	02 Ekim 2023	06 Ekim 2023
Dönem İçi Ölçme Değerlendirme Aktivitelerinin Yapılması	23 Ekim 2023	08 Aralık 2023
Dönem İçi Ölçme Değerlendirme Notlarının Sisteme Girilmesi	23 Ekim 2023	11 Aralık 2023
Cumhuriyet Bayramı	28 Ekim 2023	29 Ekim 2023
Yılbaşı	01 Ocak 2024	
Final Sınavları	09 Ocak 2024	19 Ocak 2024
Final Sınav Notlarının Sisteme Girişi ve İlanı	09 Ocak 2024	26 Ocak 2024
Bütünleme Sınavları	29 Ocak 2024	2 Şubat 2024
Bütünleme Sınav Notlarının Sisteme Girişi ve İlanı	29 Ocak 2024	7 Şubat 2024
Dönem İçi Değerlendirme Evraklarının Teslimi (Ders Portfolyolarının Teslimi)	29 Ocak 2024	16 Şubat 2024

2022-2023 AKADEMİK TAKVİM

GÜZ YARIYILI

TEK DERS VE NOT YÜKSELTME SINAVLARI BAŞVURU VE SINAVLARI	Başlangıç Tarihi	Bitiş Tarihi
Mezuniyet Aşamasına Gelmiş Öğrenciler için Tek Ders Sınavı ve Not Yükseltme Sınavı Başvuruları	7 Şubat 2024	8 Şubat 2024
Mezuniyet Aşamasına Gelmiş Öğrenciler için Tek Ders Sınavı ve Not Yükseltme Sınavı Başvuru Sonuçlarının İlanı	9 Şubat 2024	
Mezuniyet Aşamasına Gelmiş Öğrenciler için Tek Ders Sınavı ve Not Yükseltme Sınavı	12 Şubat 2024	14 Şubat 2024

BAHAR YARIYILI

KURUMLARARASI YATAY GEÇİŞ (Yurtiçi) (GANO – EK MADDE 1)	Başlangıç Tarihi	Bitiş Tarihi
Kurumlararası Yatay Geçiş Başvuru Tarihleri (Yök Tarafından Revize Edilebilir)	8 Ocak 2024	26 Ocak 2024
Kurumlararası Yatay Geçiş Değerlendirme Tarihleri	29 Ocak 2024	30 Ocak 2024
Kurumlararası Yatay Geçiş Sonuçlarının İlanı	31 Ocak 2024	
Kurumlararası Yatay Geçiş Kesin Kayıt Tarihleri (Asıl)	1 Şubat 2024	
Kurumlararası Yatay Geçiş Kesin Kayıt Tarihleri (Yedek)	2 Şubat 2024	
KURUMİÇİ YATAY GEÇİŞ (Genel Not Ortalaması)	Başlangıç Tarihi	Bitiş Tarihi
Kurumiçi Yatay Geçiş Başvuru Tarihleri	8 Şubat 2024	09 Şubat 2024
Kurumiçi Yatay Geçiş Değerlendirme Tarihleri	12 Şubat 2024	13 Şubat 2024
Kurumiçi Yatay Geçiş Sonuçlarının İlanı	14 Şubat 2024	
Kurumiçi Yatay Geçiş Kesin Kayıt Tarihleri (Asıl)	15 Şubat 2024	
Kurumiçi Yatay Geçiş Kesin Kayıt Tarihleri (Yedek)	16 Şubat 2024	
ÇİFT ANADAL VE YANDAL	Başlangıç Tarihi	Bitiş Tarihi
Çift Anadal ve Yandal Başvuru Tarihleri	8 Şubat 2024	09 Şubat 2024
Çift Anadal ve Yandal Değerlendirme Tarihleri	12 Şubat 2024	13 Şubat 2024
Çift Anadal ve Yandal Sonuçlarının İlanı	14 Şubat 2024	
Çift Anadal ve Yandal Kesin Kayıt Tarihleri (Asıl)	15 Şubat 2024	
Çift Anadal ve Yandal Kesin Kayıt Tarihleri (Yedek)	16 Şubat 2024	
EK SINAV HAKKI BAŞVURULARI	Başlangıç Tarihi	Bitiş Tarihi
Ek Sınav Hakkı Başvuruları (2547 Sayılı Kanunun 44/C maddesi-Azami Süre)	12 Şubat 2024	14 Şubat 2024
Ek Sınav Hakkı Başvurularının Değerlendirmesi (2547 Sayılı Kanunun 44/C maddesi-Azami Süre)	15 Şubat 2024	16 Şubat 2024
Ek Sınav Hakkı Başvuru Sonuçları İlanı (2547 Sayılı Kanunun 44/C maddesi-Azami Süre)	19 Şubat 2024	
Ek Sınav Hakkı Sınavları (2547 Sayılı Kanunun 44/C maddesi-Azami Süre)	20 Şubat 2024	22 Şubat 2024
Ders Muafiyet Başvuru Tarihleri (Diğer Üniversitelerden alınan dersler için)	29 Ocak 2024	31 Ocak 2024
Kayıt Yenileme İşlemleri (Dönem Bazında Ders Alan Öğrenciler)	30 Ocak 2024	10 Şubat 2024
Ders Kayıtları ve Danışman Onayları	12 Şubat 2024	16 Şubat 2024
Derslerin Başlama ve Bitiş Tarihi	19 Şubat 2024	4 Haziran 2024
Kayıt Dondurma Başvuruları	9 Şubat 2024	22 Mart 2024

BAHAR YARIYILI

Ders Ekleme-Bırakma İşlemleri	19 Şubat 2024	23 Şubat 2024
Dönem İçi Ölçme Değerlendirme Aktivitelerinin Yapılması	11 Mart 2024	03 Mayıs 2024
Dönem İçi Ölçme Değerlendirme Notlarının Sisteme Girilmesi	11 Mart 2024	06 Mayıs 2024
Ramazan Bayramı (Arife Günü / 09 Nisan)	10 Nisan 2024	12 Nisan 2024
23 Nisan Ulusal Egemenlik ve Çocuk Bayramı	23 Nisan 2024	
Emek ve Dayanışma Günü	01 Mayıs 2024	
19 Mayıs Atatürk'ü Anma ve Gençlik ve Spor Bayramı	19 Mayıs 2024	
Final Sınavları	5 Haziran 2024	14 Haziran 2024
Final Sınav Notlarının Sisteme Girişi ve İlanı	5 Haziran 2024	28 Haziran 2024
Kurban Bayramı (Arife Günü / 15 Haziran)	16 Haziran 2024	19 Haziran 2024
Bütünleme Sınavları	1 Temmuz 2024	5 Temmuz 2024
Bütünleme Sınav Notlarının Sisteme Girişi ve İlanı	1 Temmuz 2024	10 Temmuz 2024
Dönem İçi Değerlendirme Evraklarının Teslimi (Ders Portfolyolarının Teslimi)	24 Haziran 2024	12 Temmuz 2024
TEK DERS VE NOT YÜKSELTME SINAVLARI BAŞVURU VE SINAVLARI	Başlangıç Tarihi	Bitiş Tarihi
Mezuniyet Aşamasına Gelmiş Öğrenciler için Tek Ders Sınavı ve Not Yükseltme Sınavı Başvuruları	10 Temmuz 2024	11 Temmuz 2024
Mezuniyet Aşamasına Gelmiş Öğrenciler için Tek Ders Sınavı ve Not Yükseltme Sınavı Başvuru Sonuçlarının İlanı	12 Temmuz 2024	
Mezuniyet Aşamasına Gelmiş Öğrenciler için Tek Ders Sınavı ve Not Yükseltme Sınavı	16 Temmuz 2024	19 Temmuz 2024
YAZ OKULU	Başlangıç Tarihi	Bitiş Tarihi
Açılacak Dersler ve Dersi Verecek Öğretim Üyelerinin Rektörlüğe Bildirilmesi	1 Temmuz 2024	3 Temmuz 2024
Başvurular	8 Temmuz 2024	12 Temmuz 2024
Demokrasi Bayramı	15 Temmuz 2024	
Açılacak Derslerin İlanı	16 Temmuz 2024	
Ders Kayıtları	17 Temmuz 2024	19 Temmuz 2024
Derslerin Başlama ve Bitiş Tarihi	22 Temmuz 2024	09 Eylül 2024
Zafer Bayramı	30 Ağustos 2024	
Cumhuriyet Bayramı	28 Ekim 2024	29 Ekim 2024
Final Sınavları	10 Eylül 2024	13 Eylül 2024
Final Sınav Notlarının Sisteme Girişi ve İlanı	10 Eylül 2024	18 Eylül 2024
Dönem İçi Değerlendirme Evraklarının Teslimi (Ders Portfolyolarının Teslimi)	10 Eylül 2024	25 Eylül 2024

2023-2024 TIP FAKÜLTESİ

I. AKADEMİK TAKVİM

	Başlangıç Tarihi	Bitiş Tarihi
Ders Kayıt Haftası	18.09.2023	22.09.2023
Tıp101 Temel Bilimlere Giriş (6 Hafta Ders ve 1Hafta Sınav)	25.09.2023	09.11.2023
Ders Kurulu Sınavları (Uygulama ve Teorik)	06.11. 2023	09.11. 2023
Tıp102 Moleküler Hücre Organizasyonu (7 Hafta Ders ve 1 Hafta Sınav)	13.11.2023	29.12.2023
Ders Kurulu Sınavları (Uygulama ve Teorik)	27.12.2023	29.12.2023
Ara Tatil	01.01.2024	19.01.2024
Tıp103 Hücre ve Doku Sistemleri-I (8 Hafta Ders ve 1Hafta Sınav)	22.01.2024	22.03.2024
Ders Kurulu Sınavları (Uygulama ve Teorik)	19.03 2024	22.03.2024
Tıp104 Hücre ve Doku Sistemleri-II (9 Hafta Ders ve 1Hafta Sınav)	25.03. 2024	06.06.2024
Tıp104 Ders Kurulu Sınavları (Uygulama ve Teorik)	03.06.2024	06.06.2024
Yılsonu (Final Sınav Haftası)	24.06.2024	28.06.2024
Bütünleme Sınav Haftası	09.07. 2024	12.07.2024

II. AKADEMİK TAKVİM

	Başlangıç Tarihi	Bitiş Tarihi
Tıp201 Genel Embriyoloji, Dolaşım ve Hematopoetik Sistem Ders Kurulu (6 Hafta)	11.09.2023	20.10.2023
Ders Kurulu Sınavları (Uygulama ve Teorik)	18.10.2023	20.10.2023
Tıp202 Solunum ve Bağışıklık Sistemi Ders Kurulu (4 Hafta)	23.10.2023	17.11.2023
Ders Kurulu Sınavları (Uygulama ve Teorik)	15.11.2023	17.11.2023
Tıp204 Gastrointestinal Sistem ve Metabolizma Ders Kurulu (5 Hafta)	20.11.2023	22.12.2023
Ders Kurulu Sınavları (Uygulama ve Teorik)	20.12.2023	22.12.2023
Ara Tatil	25.12.2023	12.01.2024
Tıp205 Endokrin ve Ürogenital Sistemler Ders Kurulu (6 Hafta)	15.01.2024	23.02.2024
Ders Kurulu Sınavları (Uygulama ve Teorik)	21.02.2024	23.02.2024
Tıp203 Sinir Sistemi Ders Kurulu (8 Hafta)	26.02.2024	26.04.2024
Ders Kurulu Sınavları (Uygulama ve Teorik)	24.04.2024	26.04.2024
Tıp206 Klinik Bilimlere Giriş Ders Kurulu (5 Hafta)	29.04.2024	29.05.2024
Ders Kurulu Sınavları (Uygulama ve Teorik)	27.05.2024	29.05.2024
Final Sınavı (Uygulama ve Teorik)	18.06.2024	21.06.2024
Bütünleme Sınavı (Uygulama ve Teorik)	09.07.2024	12.07.2024

* YÖK tarafından revize edilebilir.

2023-2024 TIP FAKÜLTESİ

III. AKADEMİK TAKVİM

	Başlangıç Tarihi	Bitiş Tarihi
Tıp301 Hastalıkların Biyolojik Temeli ve Enfeksiyon Hastalıkları Ders Kurulu 5 Hafta (4 Hafta Ders ve 1 Hafta Sınav)	11.09.2023	13.10.2023
Ders Kurulu Sınavı	13.10.2023	
Tıp302 Neoplazi ve Hemopoetik Sistem Ders Kurulu 4 Hafta (3 Hafta Ders ve 1 Hafta Sınav)	16.10.2023	10.11.2023
Ders Kurulu Sınavı	10.11.2023	
Tıp303 Dolaşım ve Solunum Sistemleri Ders Kurulu 6 Hafta (5 Hafta Ders ve 1 Hafta Sınav)	13.11.2023	22.12.2023
Ders Kurulu Sınavı	22.12.2023	
Ara Tatil	01.01.2024	19.01.2024
Tıp304 Gastrointestinal Sistem Ders Kurulu 4 Hafta (3 Hafta Ders ve 1Hafta Sınav)	25.12.2023	19.01.2024
Ders Kurulu Sınavı	19.01.2024	
Ara Tatil	21.01.2024	05.02.2024
Tıp305 Endokrin ve Ürogenital Sistem Ders Kurulu 4 Hafta (3 Hafta Ders ve 1 Hafta Sınav)	05.02.2024	22.03.2024
Ders Kurulu Sınavı	22.03.2024	
Tıp306 Deri, Kas- İskelet Sistemi, Nörolojik Bilimler ve Psikiyatri Ders Kurulu 8 Hafta (7 Hafta Ders ve 1Hafta Sınav)	25.03.2024	17.05.2024
Ders Kurulu Sınavı	17.05.2024	
Tıp307 Halk Sağlığı ve Adli Tıp Ders Kurulu 4 Hafta (3 Hafta Ders ve 1Hafta Sınav)	20.05.2024	14.06.2024
Ders Kurulu Sınavı	14.06.2024	
Yılsonu (Final Sınavı)	01.07.2024	
Bütünleme Sınavı	17.07.2024	

IV. AKADEMİK TAKVİM

	Başlangıç Tarihi	Bitiş Tarihi
Tıp401 İç Hastalıkları (8 Hafta)	11.09.2023	03.11.2023
Staj Sınavı (Uygulama ve Teorik)	03.11.2023	
Tıp405 Kardiyoloji (4 Hafta)	06.11.2023	01.12.2023
Staj Sınavı (Uygulama ve Teorik)	01.12.2023	
Tıp406 Kardiyovasküler Cerrahi (2 Hafta)	04.12.2023	15.12.2023
Staj Sınavı (Uygulama ve Teorik)	15.12.2023	
Tıp404 Kadın Hastalıkları ve Doğum (6 Hafta)	18.12.2023	29.01.2024
Staj Sınavı (Uygulama ve Teorik)	29.01.2024	
Ara Tatil	30.1.2024	16.02.2024
Tıp402 Çocuk Sağlığı ve Hastalıkları (8 Hafta)	19.02.2024	19.04.2024
Staj Sınavı (Uygulama ve Teorik)	19.04.2024	
Tıp403 Genel Cerrahi (8 Hafta)	24.04.2024	14.06.2024
Staj Sınavı (Uygulama ve Teorik)	14.06.2024	

* YÖK tarafından revize edilebilir.

2023-2024 İNGİLİZCE HAZIRLIK

ACADEMIC CALENDAR

English Placement and Proficiency Exam (For the Newly-Registered Students)	11-15.09.2023	
English Preparatory Program Re-Sit Exam (For the Students who failed in 2022-2023 Academic Year)	20.09.2023	
Orientation Program	02.10.2023	
Module 1 – Start / End of Classes	02.10.2023	
Module 1 End of Module Test (EMT 1-SPEAKING)	27.11.2023	
Module 1 End of Module Test (EMT 1-WRITTEN)	28.11.2023	
Module 1 End of Module Evaluation & Announcement of Scores	01.12.2023	
Module 2 – Start / End of Classes	04.12.2023	26.01.2024
Module 2 End of Module Test (EMT 2-SPEAKING)	29.01.2024	
Module 2 End of Module Test (EMT 2-WRITTEN)	30.01.2024	
Module 2 End of Module Evaluation & Announcement of Scores	02.02.2024	
English Preparatory School Final Exam – ARELIFS (For the students who finished B2 Level successfully)	05.02.2024	
Winter Break	31.01.2024	16.02.2024
Module 3 – Start / End of Classes	19.02.2024	12.04.2024
Module 3 End of Module Test (EMT 3-SPEAKING)	15.04.2024	
Module 3 End of Module Test (EMT 3-WRITTEN)	16.04.2024	
Module 3 End of Module Evaluation & Announcement of Scores	19.04.2024	
Module 4 – Start / End of Classes	22.04.2024	07.06.2024
Module 4 End of Module Test (EMT 4-SPEAKING)	10.06.2024	
Module 4 End of Module Test (EMT 4-WRITTEN)	11.06.2024	
Module 4 End of Module Evaluation & Announcement of Scores	14.06.2024	
English Preparatory School Final Exam – ARELIFS	24.06.2024	

MODULE 5 (SUMMER SCHOOL)

Module 5 – Start / End of Classes	01.07.2024	16.08.2024
Module 5 End of Module Test (EMT 5-SPEAKING)	19.08.2024	
Module 5 End of Module Test (EMT 5-WRITTEN)	20.08.2024	
Module 5 End of Module Evaluation & Announcement of Scores	23.08.2024	
English Preparatory School Final Exam – ARELIFS	26.08.2024	

OFFICIAL HOLIDAYS

Turkish Republic Day	29.10.2023
New Year's Day	01.01.2024
National Sovereignty and Children's Day	23.04.2024
Labor Day	01.05.2024
Ramadan- (Religious Holiday)- Eid-Al Fitr	10.04.2023 – 12.04.2023
Commemoration of Atatürk and Youth and Sports Day	19.05.2024
Democracy and National Unity Day	15.07.2024
Kurban- (Religious Holiday)- Eid-Al Adha	16.06.2024 – 19.06.2024
Victory Day	30.08.2024
English Preparatory School Final Exam – ARELIFS	24.06.2024

* YÖK tarafından revize edilebilir.

ÖĞRENCİ DEKANLIĞI VE BİRİMLERİ

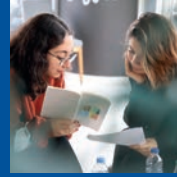

Öğrenci Dekanlığı ve birimleri, öğrenim süresince öğrencilere akademik kariyerine ve sosyal alanlardaki gelişimlerine destek olur. Öğrenci Dekanlığının hedefi tüm öğrencilerin kolaylıkla erişip, görüşebildiği, iyi bir iletişim kurabildikleri, öğrencilerin sorunlarına çözüm üreten veya üretmelerine yardım eden bir birim olma amacıyla hareket etmektedir.

Öğrenci Dekanlığı ve birimleri, rehberlik ve çözüm, sosyal ve kültürel etkinlikler ve sosyal sorumluluk projeleri gibi konularda öğrenciler üzerinde artı değer yaratır. Gerçekleştirdiği çalışmalarla öğrencileri akademik ya da profesyonel kariyerlerine hazırlar. İstatistiki çalışmalar yaparak elde ettiği bulgular ve öğrencilerin üniversite yaşamı boyunca sunduğu geri bildirimler doğrultusunda çözüm önerilerini yönetime rapor eder.

ERİŞİLEBİLİR AREL

Erişilebilir Arel, üniversitemizdeki özel gereksinimli bireylerin hak ve özgürlüklerinden yararlanmasını sağlamakta ve diğer bireyler karşısında dezavantajlı olmasını engellemeyi amaçlamaktadır. Üniversitemizde öğrenim gören özel gereksinimli öğrencilerin yaşadıkları sorunlarda ve dezavantaj yaratan durumlarda Erişilebilir Arel'den destek alabilir

Eğer yürüme, ayakta durma, görme, konuşma, duyma, öğrenme, oturma, nefes alma gibi temel yaşam aktivitesini önemli ölçüde sınırlandırılan dezavantajlı bir durumunuz varsa Erişilebilir Arel'e başvurabilir ya da Öğrenci Dekanlığı ile iletişime geçebilirsiniz.





GİRİŞİMCİLİK VE LİDERLİK OFİSİ (GLO)



Giriřimcilik ve Liderlik Ofisi, Kemal Gözükara ve Cevizlibaę Yerleřkelerinde faaliyet göstermektedir. Giriřimcilik ve Liderlik Ofisi, öğrencilerin akademik bilgilerini geliřtirmelerine paralel olarak kişisel geliřimlerine katkı saęlamak, sosyal deęerlerini birbirleriyle paylařarak yeteneklerini sergileyebilecekleri sosyal paylařım merkezleri yaratma vizyonu ile hareket eder. Öğrencilerin akademik çalıřmalarının yanı sıra yaptıęı tüm sosyo-kültürel, bilimsel ve sportif çalıřmalara destek olur. Giriřimcilik ve Liderlik Ofisi aynı zamanda öğrenci kulüplerinin de merkezidir.

Öğrenciler, dönemin başlamasıyla birlikte ilgilendikleri herhangi bir kültür, sanat ve spor alanında mevcut bir kulüp olmaması sonucu, herhangi bir siyasi kurum, kuruluş, dernek, siyasi faaliyet yürüten sivil toplum kuruluşları ve insanlar arasında ayrımcılıęa sebep olacak oluřumlar içerisinde yer almaması şartıyla kulüp kurabilmektedir. Burada önemli olan husus ise kulüpleri oluřurmaktan ziyade sürdürülebilirlięini saęlamaktır.

İstanbul Arel Üniversitesinde 67 adet öğrenci kulübü bulunmaktadır.

- Arel Afad Kulübü
- Arel Engelsiz Yařam Kulübü
- Arel Lojistik Kulübü
- Arel Vizyon 4.0 Kulübü
- Arel Uçak Teknolojileri Kulübü
- Arel Okçuluk Kulübü
- Arel Münazara Kulübü
- Arel İnsan Kaynakları Kulübü
- Arel İç Mimarlık ve Tasarım Kulübü
- Arel Hukuk ve Adalet Kulübü
- Arel Doęa Sporları ve Hareketli Yařam Kulübü
- Arel BUG Kulübü
- Arel Barıř Çalıřmaları Kulübü
- Arel Avrupa Birlięi Kulübü
- Arel Fizyoterapi ve Rehabilitasyon Kulübü
- Arel Tıp Öğrencileri Birlięi
- Arel Trabzonsporlular Kulübü
- Arel Sosyal Hizmet ve Yařam Kulübü
- Arel NFT ve Metaverse Kulübü
- Arel Tasarım Kulübü
- Arel Çizgi Film Kulübü
- Arel Giriřimcilik Kulübü
- Arel Tüketiciyi Koruma Kulübü
- Arel Sinema Kulübü
- Arel Basketbol Kulübü
- Arel Kadın Çalıřmaları Kulübü
- Arel Ultraslan Kulübü
- Arel Satranç Kulübü
- Arel Genç Kalite Topluluęu
- Arel Üniversiteli Genç Fenerbahçeliler Kulübü
- Arel Riders
- Arel Daęcılık ve Kampçılık Kulübü
- Arel Voleybol Kulübü
- Arel Global Union Kulübü
- Arel Yoga Kulübü
- Arel Uluslararası İliřkiler Kulübü
- Arel Genç Kızılay Kulübü
- Arel Türk Dili ve Edebiyatı Kulübü
- Arel Resim Kulübü
- Arel Müzik Kulübü
- Arel Mimarlık Kulübü
- Arel Makine ve Tasarım Kulübü
- Arel Institute of Electrical and Electronic Engineers (IEEE) Kulübü
- Arel Gazetecilik Kulübü
- Arel Gastronomi Kulübü
- Arel E-Spor Kulübü
- Arel Ekonomi ve Finans Kulübü
- Arel Çocuk Geliřimi Kulübü
- Arel Biyomedikal Kulübü
- Arel Ařçılık Kulübü
- Arel Astronomi Kulübü
- Arel Havacılık Kulübü
- Arel Çevre ve Sürdürülebilirlik Kulübü
- Arel Tiyatro Kulübü
- Arel Siyaset Bilimi ve Diplomasi Kulübü
- Arel Saęlık Kulübü
- Arel Psikoloji Kulübü
- Arel Hayvan Dostları Kulübü
- Arel GenArel Kulübü
- Arel Fotoęraf Kulübü
- Arel Erasmus Kulübü
- Arel Endüstri Mühendislięi Kulübü
- Arel Çeviri Kulübü
- Arel Beslenme ve Diyetetik Kulübü
- Arel Dans Kulübü
- Arel Atatürkçü Düşünce Kulübü
- Arel Beřiktaşlılar Kulübü
- Arel Kültür ve Turizm Kulübü



ÖĞRENCİ DANIŞMANLIK HİZMETLERİ MÜDÜRLÜĞÜ



İstanbul Arel Üniversitesi Öğrenci Danışmanlık Hizmetleri Müdürlüğü'nün amacı; öğrencilere, karşılaşılabilecek sorunların çözümünde yardımcı olmak, öğrencilere rehberlik etmek, üniversite ve fakülte/yükseköğretim kurumları hakkında bilgilendirmek, başarı durumlarını izlemek ve başarısızlık durumunda nedenlerinin araştırılarak ilgili akademik ve idari birimlere yönlendirilmelerini sağlamaktır.

Öğrenci Danışmanlarının Hizmet Verdiği Alanlar

- Öğrencileri, kayıt sürecinde yaşayabilecekleri aksaklıkların çözümü için gerekli birimlere yönlendirir.
- Yatay geçiş ile üniversiteye kayıt yapan öğrenciler ile ilk teması kurar, ders muafiyeti almak isteyen öğrencilere gerekli bilgileri verir ve yönlendirmeleri yapar.
- Öğrencinin derse devam durumunu takip eder, devamsızlık oranı yüksek öğrencilere hatırlatmalarda bulunur, gerektiğinde birebir veya çevrim içi öğrenciyle görüşür.
- Çözemedikleri öğrenci sorunları hakkında bölüm başkanı/ program koordinatörünü bilgilendirir.
- Öğrencilerin, öğrenci kulüplerine katılımı ve yeni öğrenci kulüplerinin kurulmasında yer almalarını teşvik eder.
- Öğrenciye, üniversitenin fiziki ve elektronik alt yapı kaynaklarını etkin kullanabilmeleri için gerekli bilgilendirmeleri yapar, öğrenciyi bu konuda teşvik eder.
- Derslerinde başarısız olan öğrencilerle birebir veya çevrimiçi görüşmeler düzenler. Başarısızlık sebeplerini anlamaya çalışır. İhtiyaç halinde gerekli üniversite birimlerine yönlendirir.
- Derslerinde başarılı olan öğrencileri başarılarının devamı için destekler, motivasyonlarının korunmasını sağlar.
- Çift anadal/yandal koşulları ve başvuru süreci hakkında öğrencilere bilgi verir, öğrencileri bu konuda teşvik eder.
- Öğrenci Değişim Programları (Erasmus, Mevlana, Farabi, Özel Öğrenci) konularında eğitim görmek isteyen öğrencileri tespit eder, koşul ve başvuru süresi hakkında öğrencilere bilgi verir, öğrencileri bu konuda teşvik eder.
- Disiplin sorunu veya davranış bozukluğu bulunan öğrencileri ArelDAV'a yönlendirir.
- Mali konularda problem yaşayan öğrencileri Mali İşler Birimine yönlendirir.
- Öğrenci İşleri Birimi, Mali İşler Birimi, Kütüphane Birimi, Halkla İlişkiler ve Tanıtım Birimi, ArelKAM, ArelDAV, ArelSEM, Arel-UZEM, GençArel gibi üniversitenin ilgili birimleriyle öğrencilere etkin ve verimli danışmanlık hizmeti için iletişim halinde bulunur.
- Öğrencileri, ders dışı zamanlarını etkin ve faydalı şekilde değerlendirebilmeleri amacıyla, katılabilecekleri bilim, kültür ve sanat etkinliklerine yönlendirir.
- Danışman, sorumluluğundaki öğrencileri akademik kariyer (ön lisans öğrencileri için dikey geçiş, lisans öğrencileri için yüksek lisans vb.) sektördeki kariyer konusunda bilinçlendirir.



ÖĞRENCİ HAK, DAVRANIŞ VE AREL STANDARTLARI BİRİMİ (ARELDAV)



Öğrenci Hak, Davranış ve Arel Standartları Birimi (ArelDAV) üniversitede öğrenim gören öğrencilerin karşılaşacakları sorunlara çözüm üretmek, aralarındaki dayanışma ve işbirliğini güçlendirmek ve öğrencilerin hak, ayrıcalık, sorumluluk ve genel davranış kurallarını düzenlemek amacıyla Rekortörlüğe bağlı olarak kurulmuştur.

Öğrenci Hak, Davranış ve Arel Standartları Birimi (ArelDAV) öğrenci haklarını korumayı; öğrenciler arası anlaşmazlık yönetimi ve uzlaştırıcılık becerilerini geliştirmeyi, üniversite kampüslerinde adalet, nezaket, karşılıklı saygı ve pozitif iletişim ortamını desteklemeyi amaçlar. Öğrenci Hak, Davranış ve Arel Standartları Birimi (ArelDAV) aynı zamanda akademik dürüstlüğü ve sorumluluk sahibi öğrenci davranışlarını teşvik etmek için yapılan yöntemleri araştırarak uygulama için çalışmalar yapar.

Öğrenci sorunlarının resmi olmayan çözümleri için hizmet veren Öğrenci Hak, Davranış ve Arel Standartları Birimi'nin (ArelDAV) görev ve sorumlulukları aşağıdaki gibidir:

- Öğrencilerin hak, ayrıcalık, sorumluluk ve genel davranış kuralları ile ilgili başvuruları alır.
- Öğrenci davranışlarıyla ilgili vakaların merkezi ve gizli kayıtlarını tutar.
- Üniversite Yönetimi için gerekli istatistiksel raporları hazırlar.
- Öğrenci haklarını korumak, bu usul ve esaslarda tanımlanan öğrenci sorunlarına cevap verir ve öğrenciler arası anlaşmazlıklarda uzlaştırıcı bir yol izler.
- Keyfi uygulamalar, ifade özgürlüğü, mahremiyet, ayrımcılık gibi konuları içeren öğrenci hakları ve sorunları ile ilgili bilgi, tavsiye ve yönlendirme hizmetleri sağlar.





**AREL PSİKOLOJİK
DANIŞMA, REHBERLİK
UYGULAMA VE
ARAŞTIRMA MERKEZİ
(ARELPDR)**



Arel Üniversitesi Psikolojik Danışma, Rehberlik Uygulama ve Araştırma Merkezi (ArelPDR) Arel Üniversitesi öğrencilerine bireysel, sosyal ve akademik alanlarda ücretsiz psikolojik danışmanlık ve rehberlik hizmeti vermeyi amaçlamaktadır. ArelPDR, kaygı bozuklukları, depresif duyu durum, stres, akademik zorluklar, üniversite ve/veya yurt yaşantısına uyum problemleri, aile ve/veya ikili ilişkilerde yaşanan problemler gibi birçok konuda bireysel danışmanlık hizmeti vermektedir. ArelPDR aynı zamanda grup çalışmaları düzenlemekte, seminerler vermekte, psiko-eğitim metinleri ve afişleri hazırlamaktadır. Birimiz kadrosundaki uzman psikologlar Tepekent ve Cevizlibağ kampüslerinde görev almaktadır.

ArelPDR'nin internet sitesinde yer alan "Öğrenci Başvuru Formu" öğrenci tarafından doldurulduktan sonra **pdr@arel.edu.tr** adresine e-posta yoluyla iletilmelidir. Bu işlemten sonra en kısa süre içerisinde uzmanlarımız tarafından başvuru formunda belirtilen iletişim kanalları üzerinden ulaşım sağlanarak randevu oluşturulur.

Diğer başvuru yöntemi ise öğrencilerin ARELim uygulaması üzerinden ikaz bırakarak destek talebinde bulunması şeklinde gerçekleşmektedir. İkaz uzmana iletildikten sonra en kısa sürede ulaşım sağlanarak randevunun gün ve saati belirlenir.

**Nasıl
Başvuru
Yapılır?**



KARİYER PLANLAMA UYGULAMA VE ARAŞTIRMA MERKEZİ (ARELKAM)



Kariyer Planlama, Uygulama ve Araştırma Merkezi (ArelKAM), İstanbul Arel Üniversitesi öğrenci ve mezunlarına profesyonel gelişim desteği sağlamaktadır. Merkezimiz Staj ve Yerinde Uygulama Birimi, Eğitim Gelişim ve Danışmanlık Birimi, Mezun İlişkileri Birimi ve Kurumsal İlişkiler Birimi olarak dört bölümden oluşmaktadır.

Staj ve Yerinde Uygulama Birimi

Zorunlu ya da isteğe bağlı (gönüllü) staj yapacak öğrencilerimizin mesleki olarak ilk iş deneyimlerini kazandıkları staj uygulamalarını koordine eder ve bu süreçteki tüm operasyonel işlemleri yürütür. 3000'in üzerinde özel ve kamu kuruluşları ile yapılan işbirlikleri sayesinde öğrencilerimize staj imkânları sunar. Tüm Kamu kuruluşları ve Özel şirketlerin staj programlarını ve staj imkânlarını öğrencilerine duyurur.

Eğitim Gelişim ve Danışmanlık Birimi

Öğrenci veya mezunumuzun iş yaşamına yönelik gelişimlerini sağlamak amacıyla Kişisel ve Mesleki Gelişim Eğitim'lerinin yanı sıra Teknik Eğitimler de düzenler.

Eğitimlerimizde deneyimsel öğrenmeye ve uygulamalara önem vermekte, katılımcıların eğitimlerdeki durumlarına göre bireysel danışmanlıklarla da desteklemekteyiz. Eğitimlerini tamamlayan öğrencilerimize Başarı Sertifikası ya da Katılım Belgesi verilmektedir.

Öğrencilerimize kişisel ve sosyal yetkinliklerini geliştirebilmelerine katkı sağlama açısından 3. sınıftan itibaren Yetkinlik Geliştirme dersi verilir.

Aynı zamanda özgeçmiş oluşturma, LinkedIn danışmanlığı, iş arama danışmanlığı, mülakat teknikleri gibi hedef ve hedef belirleme konularında bireysel danışmanlık vermektedir. Kariyerinize katkı sağlayacak her türlü konu için birimizdeki uzmanlara ulaşabilirsiniz, danışmanlık için randevu alabilirsiniz.

Mezun İlişkileri Birimi

Mezun İlişkileri Birimi, Üniversitemizde öğrenim görmüş mezunlarımızın üniversite sonrasında ihtiyaç duyacağı akademik ve kişisel gelişim süreçlerinde;

İş arama, Girişimciler için network oluşturma, CV Hazırlama Teknikleri, Mülakat Teknikleri, LinkedIn Danışmanlığı, Kariyer Danışmanlığı, İstihdam olanakları ve istihdam süreci gibi konularda danışmanlık hizmetleri yürütmektedir.

Arel Üniversitesi mezunlarına yönelik çeşitli faaliyetler düzenleyerek özel günlerde (Kariyer Günleri, Mezun – Öğrenci Buluşmaları, Mezun Buluşmaları ve Mezunlarımıza yönelik yapılan eğitimler) bir araya getirir ve mentorluk yapmak ve almak isteyen mezunlarımıza destek olur. Aktif bir şekilde çalışıp sektörde yer alan mezunlara ziyaretler yapar.

Kurumsal İlişkiler Birimi

Öğrenci ve mezunlarımız için üniversite ile sanayi arasında işbirliklerini sağlayan birimizdir. ARELPRO markasıyla, iş dünyası ile kuvvetli bir entegrasyon sunar. Öğrencilerin staj ve istihdam fırsatlarının artırılmasının yanı sıra, seminer söyleşi, konferans gibi etkinliklerle deneyimli profesyonelleri kampüste ağırlar. Aynı zamanda, paydaşlarını proje derslerine entegre ederek öğrencilere pratik bir bakış açısı sunar, vaka çalışmalarıyla gerçek dünya senaryolarını ele alır ve markalı ders süreçlerini yöneterek öğrencilerin iş dünyasıyla iç içe bir eğitim almasını sağlar. Teknik gezilerle de öğrencilerin çalışma ortamların yakından deneyimle imkânı sunmanın yanı sıra Kariyer Günleri organizasyonunu yürütür.



ÖĞRENCİ İŞLERİ OFİSİ



Kayıt aşamasından başlayarak mezuniyete kadar tüm eğitim-öğretim süreçlerini, mevzuatlara uygun şekilde, doğru, hızlı ve modern hizmetler sunarak yürütmek Öğrenci İşleri Ofisi'nin asli görevidir. Bu görevi yerine getirirken etik değerlere bağlı kalmak, birimlerle koordineli çalışarak sorunun değil çözümün parçası olmak ve kurumsal kalitenin yükselmesine katkıda bulunmak ön planda yer almaktadır.

Transkript İşlemleri

Öğrenciler, Öğrenci Belgesi ve Transkriptini OBS sisteminde görüntüleyebilir ve e-imzalı belgesini yine OBS sisteminden talep edebilir. Ayrıca e-devlet üzerinden de belgelere ulaşabilmektedir.

Öğrenci Kimlik Kartları

Öğrenci kimlik kartları, kart basım ofisinde basılır ve yerleşke bazlı olarak ayrılır. Kartların dağıtımı ID kart Ofisi tarafından yapılır. Öğrenci kimlik kartlarında herhangi bir sorunla karşılaşıldığı takdirde kart basım ofisi ile görüşülmelidir.

Askerlik İşlemleri

Askerlik tecil işlemi OİBS (Proliz), Öğrenci İşleri Ofisi Bilgi Sistemi ve YÖKSİS entegre ile yapılmaktadır. Ancak herhangi bir sorun yaşanmaması adına eğitim-öğretim yılı başladıkandan sonra belli aralıklarla e-devlet sisteminizde kontrol edilmesi faydalı olacaktır.

Yatay Geçiş İşlemleri

Her dönem başında Akademik Takvim'de yer alan tarihler aralığında arel.edu.tr adresini takip ederek siteden başvuru yapıp, istenilen evraklarının PDF formatında sisteme yüklenmesi gerekmektedir. Öğrenci bilgi sistemi üzerinden başvurular yapılır. Yatay geçiş komisyonu tarafından başvurular incelenip onaylandıktan sonra kabul ve ret belgeleri Fakülte/MYO Dekanlık/Müdürlüklerine gönderilir. Fakülte/MYO Yönetim Kurulu kararı alır ve kabul/ret alan öğrencilerin bilgileri üniversitemizin ana sayfasından liste olarak ilan edilir. Kabul edilen öğrenciler Öğrenci İşleri Ofisi'ne orijinal belgelerini teslim ederek ön kayıtlarını yaptırır. Mali işler ödemesini gerçekleştirdikten sonra da Öğrenci İşleri Ofisi tarafından kesin kayıt yapılır.



Uluslararası Öğrenciler için Kayıt İşlemleri

Uluslararası öğrenciler, **isa.arel.edu.tr** sitesinde yayınlanan tarihinden itibaren başvurularını gerçekleştirebilmektedir. Başvurularını online olarak gerçekleştirecek öğrencilerin, **isa.arel.edu.tr** adresinde bulunan formu doldurarak pasaport, diploma, transkript ve biyometrik fotoğraflarını başvuru evrakları olarak yüklemeleri gerekmektedir. Yüksek lisans ve doktora öğrencilerinin ise bu evraklara ek olarak özgeçmiş ve niyet mektuplarını da yüklemesi gerekmektedir. Bu belgelerin Türkçe veya İngilizce olmaması halinde noter onaylı çevirilerinin yapılması ve yüklenmesi gerekmektedir. Uluslararası Tanıtım ve Öğrenci Temini Ofisi'nin yaptığı değerlendirmeler sonucunda öğrencilere bir teklif mektubu gönderilmektedir. Teklif mektubu öğrencinin başvurduğu fakülte/bölüm bilgilerini, ödeme/burs bilgilerini, banka bilgilerini, başvuru ve kayıt tarihleri, kayıt için gerekli evraklar listesi ve uluslararası öğrenciler ile ilgili diğer bilgiler yer almaktadır.

Teklifi kabul edip, teklif mektubunda yazan depozito ücretini yatırarak kayıt olma niyetini belirten öğrenciler değerlendirmesi sonucunda, vize ve diğer işlemlerde kullanılması üzerine Rektörlük tarafından imzalı kabul mektubu hazırlanmaktadır. Yüksek Lisans-Doktora Ana Bilim Dalı Başkanlıklarından Anabilim onayları alınarak kabul mektubu hazırlanmaktadır.

Daha sonra öğrenciler kayıt için gerekli kalan tutarı belirtilen hesaba ödeyerek üniversiteye kayıt için öğrenci işlerine başvurmalıdır.

Öğrencilerin kayıt için aşağıda yazılı olan evrakları getirmesi gerekmektedir.

- Lise diplomasının ya da geçici mezuniyet belgesinin aslı ve noter ya da ilgili ülkedeki elçiliklerden İngilizce ya da Türkçe onaylı sureti,
- Lise diplomasının Türk liselerinden alınan diplomalara denk olduğunu gösteren T.C. Milli Eğitim Bakanlığı'ndan alınacak Denklik Belgesi'nin aslı,
- Not çizelgesinin (transkript) aslı ve noter

ya da ilgili ülkedeki elçiliklerden İngilizce ya da Türkçe onaylı sureti,

- Türkiye Cumhuriyeti Büyükelçilikleri/Başkonsolosluklarından alınacak öğrenci vizesi. Emniyet Genel Müdürlüğü'nün belirlediği ilkelere çerçevesinde öğrenim vizesi istenmeyecek yabancılar statüsünde bulunan adayların bu statülerini doğrulayan resmi belgeyi ibraz etmeleri zorunludur (öğrenci vizesinden muaf olan adaylarda, muafiyetini belgelemek koşulu ile bu şart aranmaz).

- Resmi kimlik ya da pasaportun kimlik bilgilerini gösteren sayfasının noter ya da ilgili ülkedeki elçiliklerden İngilizce ya da Türkçe onaylı sureti zorunlu değildir.

- Öğrenim ücretinin yatırıldığını gösteren banka dekontu,

- İlgili mevzuata uygun ve son altı ay içinde cepheden çekirilmiş 4.5 x 6 boyutunda 6 adet vesikalık fotoğraf,

- Mevcut ise Ulusal/Uluslararası sınavların lise diploması hariç sınav belgeleri istenmemektedir. Sonuç belgelerinin ilgili ülkelerin elçiliklerden onaylanmış asılları veya belgenin doğruluğunu ilgili kurumdan teyit etmek üzere doğrulama kodu ya da QR kod bilgileri,

- Mevcut ise Üniversite tarafından kabul edilen Ulusal/Uluslararası geçerliliği olan İngilizce/ Türkçe dil yeterlilik belgelerinin ilgili ülkelerin elçilikleri tarafından onaylı asılları ya da belgenin doğruluğunu ilgili kurumdan teyit etmek üzere doğrulama kodu veya QR kod bilgileri,

- Mevcut ise oturma izni belgesinin fotokopisi veya Türkiye Cumhuriyeti Devleti tarafından verilen mavi kart fotokopisi,

- Mevcut oturma izni olmayan öğrenciler için, kayıt tarihinden itibaren bir ay içerisinde "öğrenci oturma izni" almak suretiyle, geçici kimlik belgeleri,

- Başvurulan lisans/ön lisans programının özelliğine göre Üniversite tarafından istenen diğer ek belgeler.

Ders Kayıtları Takip ve Kontrol

Kayıt yenileme işlemleri her eğitim-öğretim yılı başında gerçekleştirilmektedir. 1. sınıfların ders seçimleri güz dönemi için Öğrenci İşleri Ofisi tarafından yapılmakta olup, Öğrenci 1. sınıfın bahar döneminde, 2. sınıf ve üstü öğrencilerinin takip ettiği aşamaları gerçekleştirecektir.

2. sınıf ve üstü öğrenciler obs.arel.edu.tr/oibs/ öğrenci sisteminden bağlı olunan müfredat üzerinden sorumlu olduğu dersler kayıt yenileme (ders seçme) sekmesinden seçilmektedir.

Bir öğrencinin yarıyıl başına normal ders yükü 30 AKTS kredisidir.

FF olan derslerin olması durumunda öncelik bu derslere verilmektedir.

Bulunduğu dönemin dışındaki yarıyıllardan ders almak zorunda olan öğrenciler derslerin açılmış olması kaydıyla normal iş yükünden fazla olarak AKTS'sine bakılmaksızın bir ders ya da ders adedine bakılmaksızın 6 AKTS'lik daha ders alabilirler.

Başvuru dönemine kadar almak zorunda olduğu kredili derslerin tümünü alarak başarmış ve başvuru tarihinde GNO'su en az 3,50 olan öğrenciler, en erken üçüncü yarıyıldan itibaren en fazla 6 AKTS'ye kadar ders alabilirler.

Dikey, yatay geçiş ve benzeri nedenlerle muafiyet ve intibak işlemleri yapılmış olan ön lisans ve lisans öğrencileri öncelikli olarak önceki yarıyıllardan olmak kaydı ile ilgili yarıyıldan açılmış olan derslerden yarıyıl başına en fazla 36 AKTS ders alabilir.

Seçilen derslerin AKTS'sinin ilgili yılın AKTS hakkının geçmemesine dikkat edilir ve danışman onayına gönderilmektedir. Danışman tarafında kontrolü sağlanan ders seçme işlemi kesin kayda çevrilmiştir.

Mezuniyet İşlemleri

Her öğrenci ön lisans programında 120 AKTS'yi, lisans programında 240 AKTS'yi tamamladığı takdirde Öğrenci İşleri Ofisi'nden mezuniyet transkriptleri çıktı alınıp, kontrol amaçlı

Fakülte/ Yüksekokulu/Meslek Yüksekokuluna gönderilmektedir. Fakülte/Yüksekokulu/Meslek Yüksekokulu tarafından Mezuniyet Yönetim Kurulu Kararı alınıp, transkriptler dekan/müdür tarafından imzalanarak Yönetim Kurulu kararı ile Öğrenci İşleri Ofisi'ne tekrardan gönderilmektedir. Öğrenci İşleri Ofisi tarafından Öğrenci Bilgi Sistemi'ne (OBS) fakülte sorumlusu tarafından sisteme işlenir. Mezuniyet sisteme işlendiği takdirde e-devletten geçici mezuniyet belgesini alınabilmektedir.

Diploma Basımı

Öğrencinin diploması Öğrenci İşleri Ofisi tarafından basılır, Öğrenci İşleri Direktörü, Dekan/Müdür, Rektör tarafından imzalanır ve Öğrenci İşleri Ofisi'nden teslim alınmaktadır.

Türkiye Burslusu Öğrencilerin İkamet ve Millî Eğitim Bakanlığı İşlemleri İlgili kurumlarla öğrenci bazlı bilgi alışverişi yapılmaktadır. Ancak burs başvurusunu öğrenci sadece kendisi yapabilmektedir.

Kredi Yurtlar Kurumu Burs, Kredi Takibi ve Yazışmaları

İlgili kurumlarla öğrenci bazlı bilgi alış verişi yapılmaktadır. Ancak burs başvurusunu öğrenci sadece kendisi yapabilmektedir.



Genel Not Ortalaması ve Not Sistemi

Öğrencilerin başarı durumu her yarıyıl sonunda Öğrenci İşleri Ofisi tarafından yarıyıl sonu ve genel not ortalamaları hesaplanarak belirlenir.

Yarıyıl Not Ortalaması (YNO)

O yarıyıldaki kayıt olunan derslerin her birinin AKTS değeri ile o dersten alınan başarı notunun aralık katsayısının çarpımı ile elde edilen toplamın o yarıyıldaki aldığı tüm derslerin AKTS değerleri toplamına bölünmesiyle ortaya çıkan sayıdır.

Not Aralığı	Harf Notu	Katsayı	Açıklaması
90-100	AA	4,00	Üstün Başarılı
85-89	BA	3,50	Çok İyi
80-84	BB	3,00	İyi
75-79	CB	2,50	Orta
70-74	CC	2,00	Yeterli
60-69	DC	1,50	Koşullu Başarılı
50-59	DD	1,00	Koşullu Başarılı
40-49	FD	0,50	Başarısız, tekrar gerektirir.
30-39	FF	0,00	Başarısız, tekrar gerektirir.
-	NA	-	Devamsız başarısız, tekrar gerekir
-	I	-	Eksik notu
-	W	-	Çekilmiş
-	S	-	Başarılı not
-	U	-	Başarısız not

Genel Not Ortalaması (GNO)

Tüm yarıyıllarında kayıt olunan derslerin her birinin kredi değeri ile alınan başarı notunun aralık katsayısının çarpımı sonucu elde edilen toplamın, alınan tüm derslerin AKTS değerleri toplamına bölünmesiyle ortaya çıkan sayıdır. Tekrar edilen ve not yükseltmek için alınan derslerde önceki başarı notu önemsenmeksizin en son alınan not esas alınır.

Başarılı Öğrenciler

Öğrencilerin başarı durumu her yarıyıl sonunda Öğrenci İşleri Daire Başkanlığı tarafından öğrencilerin yarıyıl sonu ve genel not ortalamaları hesaplanarak belirlenir.

Yarıyıl Not Ortalaması (YNO) o yarıyıldaki kayıt olunan derslerin her birinin kredi değeri ile o dersten alınan başarı notunun aralık katsayısının çarpımı ile elde edilen toplamın, o yarıyıldaki aldığı tüm derslerin kredi değerleri toplamına bölünmesiyle çıkan sayıdır.

Genel Not Ortalaması (GNO) tüm yarıyıllarda kayıt olunan derslerin her birinin kredi değeri ile alınan başarı notunun aralık katsayısının çarpımı sonucu elde edilen toplamın, alınan tüm derslerin kredi değerleri toplamına bölünmesiyle çıkan sayıdır.

Öğrencilerin başarı durumu her yarıyıl sonunda Öğrenci İşleri Ofisi tarafından öğrencilerin yarıyıl sonu ve genel not ortalamaları hesaplanarak belirlenir.

Onur ve Yüksek Onur Öğrencilerin İlanı ve Belge Basımı

En az normal iş yükü 30 AKTS almış olan öğrencilerden, bir akademik yılsonunda GNO'su 3,50-4,00 arasında olan ve NA, FF notu olmayan ve disiplin cezası almayan öğrenciler yüksek onur öğrencisi, bir akademik yılsonunda GNO'su 3,00-3,49 arasında olan, NA, FF notu olmayan ve disiplin cezası almayan öğrenciler onur öğrencisi sayılırlar ve bunlara onur veya yüksek onur belgesi verilir.

Derse Devam Zorunluluğu

Üniversitemiz Ön Lisans ve Lisans Eğitim-Öğretim ve Sınav Yönetmeliğimiz gereğince öğrencimiz derslere, uygulamalara ve sınavlara katılmak zorundadır. Devam zorunluluğu ilgili yarıyıldaki toplam eğitim-öğretim süresinin teorik dersler için en az %70, uygulamalı dersler için %80'dir.

Ders Muafiyeti

Üniversitemize yatay geçiş, dikey geçiş veya af ile kayıt yaptıran öğrenciler daha önce almış oldukları derslerden muafiyet isteğinde bulunabilirler.

Ders muafiyeti önceden kazanılmış yeterliliklerin tanınması ve intibak işlemleri bir defaya mahsus olmak üzere, İstanbul Arel Üniversitesi Muafiyet ve İntibak İşlemleri Yönergesi hükümlerine göre yürütülür. Ayrıca öğrencilerimiz, kayıt işlemi bittikten sonra yapılacak İngilizce ve bilgisayar dersleri muafiyet sınavlarına katılım sağlayarak, başarılı olunması halinde ilgili derslerden muaf sayılma olanağına sahiptir.

Kayıt Dondurma

Öğrenciler belgelemek koşulu ile sağlık, askerlik, doğal afetler gibi eğitimine devamını

imkânsız kılan gerekçelerle veya eğitimlerine katkıda bulunacak üniversite dışı burs, staj ve araştırma imkânlarının doğması uluslararası anlaşmalardan doğan eğitim olanaklarının sağlanması durumunda kayıt dondurma talebinde bulunurlar.

Kayıt dondurmak isteyen öğrenciler her yarıyılın başında ders kayıt süreci bitmeden gerekçeli bir dilekçe yerine ve gerekçelerini destekleyen belgeler ile kayıtlı oldukları Fakülte Dekanlığı/Yüksekokulu/Meslek Yüksekokulu Müdürlüğüne başvururlar. Başvurular ilgili Fakülte/Yüksekokulu/Meslek Yüksekokulu tarafından dilekçeler ve ekler incelenerek yönetim kurulu kararına alınır. Bu işlem İstanbul Arel Üniversitesi Kayıt Dondurma Yönetmeliği hükümlerine göre yürütülür.

Çift Ana Dal

■ Çift Ana Dal eğitimi ile üniversitemize kayıtlı olan başarılı öğrencilerimiz istedikleri ve gerekli şartları sağladıkları takdirde, ikinci bir eğitim-öğretim dalında lisans diploması alabilir. Üniversitemizde Çift Ana Dal eğitimi, İstanbul Arel Üniversitesi Çift Ana Dal ve Yan Dal Lisans Eğitim-Öğretim Programları Yönetmeliği ile belirlenen koşullar çerçevesinde yürütülür.

■ Öğrencilerimizin Çift Ana Dal başvuru yapabilmesi için başvurduğu döneme kadar birinci Ana Dal lisans bölümünde aldığı tüm kredili dersleri başarıyla tamamlamış olması en az 2,75 GNO'ya (Genel Not Ortalaması) sahip olunması ve Ana Dal diploma programının ilgili sınıfında başarı sıralamasında en üst %20'de bulunması gerekir.

■ Başvuru anında GNO (Genel Not Ortalaması) şartını sağlayan ancak ilgili sınıfında başarı sıralaması itibarıyla en üst % 20'sinde yer almayan öğrenciler Çift Ana Dal yapılacak

■ Herhangi bir disiplin suçu almış öğrenciler Çift Ana Dal başvurusu yapamaz.

■ Çift Ana Dal programları arasında yatay geçiş yapılamaz.

■ Zorunlu hazırlık sınıfı olan Çift Ana Dal ikinci diploma programlarının yeterlilik sınavını başaramamış öğrenciler ilgili programlara kabul edilemez.

■ Dikey Geçiş Sınavı (DGS) ile bir lisans programına kayıt yaptırmış olan öğrenciler Çift Ana Dal programlarına başvuramaz.

■ Çift anadal programından mezuniyet için gereken tüm koşulları yerine getirerek mezun olan öğrenciye ikinci anadal yaptığı bölümün/programın diploması verilir.

Yan Dal

■ Öğrencimiz üniversitemizde eğitim gördükleri süre içinde ilgi duydukları ikinci bir lisans programından da bilgi ve görgülerini artırmak amacıyla dersler alabilir.

■ Üniversitemizde Yan Dal eğitimi, İstanbul Arel Üniversitesi Çift Ana Dal ve Yan Dal Lisans Eğitim ve Öğretim Programları Yönetmeliği ile belirlenen koşullar çerçevesinde yürütülür.

■ Öğrencilerimizin Yan Dal başvurusu yapabilmeleri için başvurduğu döneme kadar birinci Ana Dal lisans bölümünde aldığı tüm kredili dersleri başarıyla tamamlamış olması, en az 2,50 Genel Not Ortalaması'na (GNO) sahip olunması gerekmektedir.

■ Herhangi bir disiplin suçu almış öğrenciler Yan Dal başvurusu yapamaz.

■ Ana Dal programından mezuniyet hakkını elde eden ve Yan Dal programını en az 2.30 ortalamaile tamamlayan öğrenciye Yan Dal sertifikası verilir.

Bütünleme

MADDE 31- (3) Bütünleme sınavı, bir dersin final sınavına katılma hakkı elde ederek sınava katılan veya katılmayan her öğrenci için yinelenen ölçme uygulamasıdır.

(6) Bütünleme sınavı için mazeret kabul edilmez.

Öğrenciler için Başvuru/Talep/İşlem Mekanizmaları

Kayıt İşlemleri

Kayıt hakkı kazanan öğrencilerimizin kayıtları akademik takvimde ilan edilen tarihlerde Öğrenci İşleri Ofisi tarafından yapılmaktadır. Üniversiteye kabul edilen adaylar şahsen veya yasal temsilcileri ya da belirledikleri vekilleri aracılığı ile akademik takvimde kayıtlar için ilan edilen tarihler arasında kayıt yaptırabilmektedir.

Ön lisans ve lisans diploma programlarında yer alan dersler zorunlu ve seçmeli olarak iki gruba ayrılmaktadır. Zorunlu dersler öğrencinin almakla yükümlü olduğu seçmeli dersler ise belirlenen koşullar çerçevesinde öğrencinin ilgi alanları doğrultusunda danışman onayı ile alabileceği derslerdir. Öğrencinin derslere kaydolma ders ekleme, bırakma ve dersten çekilme ve benzeri işlemleri danışman onayı ile yapılmaktadır.



Kayıt Yenileme ve Ders Seçimi

Kayıt yenileme işlemleri her eğitim-öğretim yılı başında gerçekleştirilmektedir. 1. sınıfların ders seçimleri güz dönemi için Öğrenci İşleri Ofisi tarafından yapılmakta olup, bahar döneminde 2. sınıf ve üstü öğrencilerinin takip ettiği aşamaları gerçekleştirecektir. İkinci sınıf ve üstü öğrenciler ise kayıt yenileme sürecini Mali İşler Ofisi'nde yürütebilmektedir. Öğrenci mali işlemlerin ardından ders seçme işlemlerini yapabilmektedir.

Bağlı olunan müfredat üzerinden sorumlu olduğu dersler
Kayıt Yenileme (ders seçme) sekmesinden seçilir.



obs.arel.edu.tr/oibs/ogrenci



Danışman tarafında kontrolü sağlanan ders seçme
işlemi kesin kayda çevrilir.



FF olan derslerin olması durumunda öncelik bu derslere verilir. Seçilen derslerin AKTS'sinin ilgili yılın AKTS hakkının geçmemesine dikkat edilir ve danışman onayına gönderilir.

Tek Ders

Normal eğitim-öğretim süresi içinde almış olduğu tüm derslerden başarılı olmuş ancak bir dersten FF notu olan öğrencilere, tek ders sınav hakkı verilir. Tek ders sınav hakkı, her yarıyıl sonu sınav dönemini izleyen bir ay içerisinde, ilgili yönetim kurulunca belirlenen tarihte yapılır. Öğrencilerin tek ders sınavına girebilmesi için sınavına gireceği için OBS sistemi üzerinden başvurarak, tek ders sınav hakkını kullanmak istediğini bildirmesi gerekir. Öğrencinin, tek ders sınavından başarılı sayılabilmesi için 100 üzerinden en az 50 puan alması gerekir. Tek ders sınavından başarısız olan öğrenciler, başarısız oldukları bu ders için dilekçe ile başvurarak, her yarıyıl sınav döneminde tek ders sınav hakkını kullanabilir.

Yaz okulu

Akademik takvimde yer alan tarihler de öğrenci bilgi sisteminden en fazla 3 ders ve 18 AKTS'ye kadar alma hakkı bulunmaktadır.

Not Yükseltme

Normal eğitim-öğretim süresi içinde almak zorunda olduğu bütün dersleri almış ve başarılı

olmuş, genel not ortalaması 2,00'in altında olan ön lisans ve lisans öğrencilerine istedikleri DC ve DD notu aldığı iki ders için not yükseltme sınav hakkı verilir.

Mezuniyet not yükseltme sınavlarında aşağıdaki esaslar dikkate alınır:

- Öğrencilerin, not yükseltme sınav hakkı için sınavına gireceği dersi belirtir bir dilekçe ile ÖİDB'ye başvurması gerekir. Mezuniyet not yükseltme sınavlarında başarısız olan öğrenciler bir sonraki akademik yılda açılan istediği DC ve DD notlu derslere kayıt yaptırarak mezuniyet için GNO'sunu yükseltebilirler.
- Not yükseltme sınavında alınan not, dersin nihai notu olarak not çizelgesine işlenir.
- Azami öğretim süreleri sonunda, kayıtlı olduğu öğretim programından mezun olabilmek için ders yükümlülüklerini devam koşulunu yerine getirerek tamamlamış, ancak başarısız derslerden dolayı mezun olamayan öğrencilere 2547 sayılı Kanununun 44 üncü maddesinin (c) fıkrası esas alınarak Üniversite tarafından belirlenen usul ve esaslar uygulanır.





MALİ İŞLER OFİSİ

Öğretim ücretleri ve Öğrenci Evleri ücretlerinden sorumlu birim Mali İşler Ofisidir. İstanbul Arel Üniversitesi öğrencileri, öğrenimleri süresince mali yükümlülüklerini yerine getirmektedir.



YABANCI DİL EĞİTİMİ (İNGİLİZCE HAZIRLIK)



İstanbul Arel Üniversitesi'nin eğitim-öğretim dili birçok bölüm ve program için İngilizcedir. Bu bölümlere girmeye hak kazanan ve kayıt yaptıran öğrencilerimizin dersleri takip edebilmesi için İngilizcilerinin belirli bir seviyede olması gerekmektedir. Bu nedenle, öğrencilerimize akademik çalışmalarını devam ettirecek yeterlilikte İngilizce dil becerisi kazandırmak amacıyla nitelikli, deneyimli ve öğrencileriyle yakından ilgilenen eğitim kadrosuyla modern eğitim yöntemlerini kullanarak ideal bir dil eğitimi sağlanmaktadır. Programın temel hedefi, öğrencileri akademik ve sosyal yaşamlarında İngilizceyi akıcı bir şekilde kullanabilmeleri için gerekli dil becerileriyle donatmaktır. Böylece, öğrencilerin akademik hayatlarında başarılı olabilmeleri, İngilizcenin iletişim aracı olarak kullanıldığı farklı çevrelerde kendilerini ifade edebilmeleri ve bilgi alışverişinde bulunabilmeleri için gerekli olan dil becerilerini kazanmalarını sağlar.

İngilizce Hazırlık Programına kayıt yaptıran tüm öğrencilere Seviye Belirleme/Muafiyet sınavı uygulanmaktadır. Bu sınav sonucunda, ön lisans/lisans/lisansüstü programlarındaki dersleri takip edebilmek için İngilizce dil düzeyi yeterli bulunan öğrenciler muaf olurlar. Ancak, belirli dil düzeyinin altında olan öğrenciler ise, seviye gruplarına yerleştirilerek dil becerileri yeterli seviyeye gelene kadar İngilizce Hazırlık Programına devam ederler.

İstanbul Arel Üniversitesi İngilizce Hazırlık Programı, deneyimli ve öğrencileriyle yakından ilgilenen eğitim kadrosuyla, çağdaş öğretim yöntemlerini kullanarak öğrencilerine ilerideki akademik çalışmalarını devam ettirecek yeterlilikte İngilizce dil becerisi kazandırmayı hedefleyen güçlü bir dil eğitimi sunar.

İngilizce bilmenin üniversite diploması kadar önemli olduğu günümüzde öğrencilerimiz için bir fırsat olan İngilizce Hazırlık Programımızda öğrencilerimize eğitim vermek ve onlarla yakından çalışmak en önemli hedefimizdir.

Yüksekokulumuzda Avrupa Dilleri Öğretimi Ortak Çerçeve Programı (The Common European Framework of Reference for Languages) kapsamında Avrupa Konseyi Dil Politikaları Bölümü tarafından hazırlanan Avrupa Dil Portfolyosu çerçevesinde Modüler Sistem uygulanmaktadır.

Uyguladığımız Modüler Sistem Avrupa Dil Portfolyosu Küresel Ölçeği'ne uygun olarak A1, A2, B1 ve B2 modüllerinden olup, her modül 7-8 haftalık bir dil öğretim sürecinden oluşmaktadır. B2 modülünü başarıyla bitiren, ardından B2 seviyesi sonunda yapılan ve tüm modülleri içeren kapsamlı Final sınavında başarılı olan öğrenciler hazırlık eğitimini başarıyla tamamlamış olur.



ULUSLARARASI OFİS (ERASMUS+)



İstanbul Arel Üniversitesi Erasmus+ Ofisi 2010 yılından bu yana yükseköğretimde öğrenci öğrenim hareketliliği, öğrenci staj hareketliliği, öğretim elemanı hareketliliği ve personel hareketliliği projelerini gerçekleştirmektedir. Bunun yanı sıra eğitim seviyesi ve dil kısıtlaması olmadan yararlanılabilecek uluslararası gençlik değişimleri, eğitim kursu programları, seminerler, konferanslar, iş gölgeleme ziyaretleri, çalışma ziyaretleri ve gönüllülük fırsatlarını da gençlerin hizmetine sunmaktadır.

Yapılan projelerle Avrupa'nın birçok yerine hareketlilik gerçekleştirilen yanı sıra Avrupa dışında da birçok ülkede gerçekleşen programlara Erasmus+ sayesinde katılmak mümkündür. Erasmus+ bilginin, teknolojinin ve yeniliğin ülkemize getirilmesi ve yine üniversitemizde üretilen bilgi, teknoloji ve yeniliğin yurt

dışında tanıtılması için olduğu kadar kültürlerarası, yaygın ve sargın öğrenmenin, akran eğitiminin, deneyimlemenin gerçekleşmesi ve yaygınlaşması için önemli bir araçtır.

Uluslararası İlişkiler Ofisi, kurumun dünyaya açılan yüzü olarak görev yapmaktadır. Ofisin başlıca görevleri arasında öğrenci ve personel hareketliliği, yurt dışı üniversitelerle iş birliklerinin yapılması ve hem kurumumuzun hem de ülkemizin tanıtımını uluslararası alanda yapmaktır. Dünya çapında tanınma ve akademik anlamda başarılı olma hedefiyle hareket eden üniversitemiz, bu hedefleri yerine getirmek için birçok faaliyete imza atmaktadır. Uluslararası ofise **international@arel.edu.tr** adresinden erişilebilmektedir.



GENÇLİK ÇALIŞMALARI UYGULAMA VE ARAŞTIRMA MERKEZİ (GENÇAREL)



Gençlik Çalışmaları Uygulama ve Araştırma Merkezi (GENÇArel) öğrencilerine, mezunlarına ve dezavantajlı gençlerin sosyal hayata katılımına, sosyal sorumluluk ve gönüllülük bilinci kazanmasına ve kariyerine olumlu bir etki sağlamak amacıyla faaliyet gösteren bir birimdir. Bu kapsamda sunulan hizmetleri, ücretsiz yurt dışı fırsatları olarak nitelendirebilecek Avrupa Birliği tarafından fonlanan, Erasmus+ Gençlik Projeleri ve Avrupa Dayanışma Programı (ESC) gönüllülük projeleri olarak sınıflandırılabilir. GENÇArel uluslararası alanda yürüttüğü faaliyetleri ulusal ve yerel alanda da yaygınlaştırabilmek amacıyla Avrupa'da olduğu gibi ulusal ve yerel düzeyde de ortaklık ve gençlik çalışmaları yapmaktadır.

Yerel Eğitim ve Destekler

GENÇArel, gelen talepler doğrultusunda yaygın eğitim metotları ile eğitimler düzenlemektedir. Bunun yanı sıra merkeze bireysel ya da öğrenci kulübü olarak başvuru yapılabilir ve uygulanmak istenen sosyal sorumluluk projeleri hakkında teknik destek alınabilir. GENÇArel, tasarlanan projelerin fon bulması için çalışmalar yapar, projelerin uygulanmasında yardımcı olur veya aynı fikre sahip olan gönüllüleri bir araya getirerek birlikte proje yürütme fırsatı sunar.

GENÇArel Ücretsiz Avrupa Fırsatları

Avrupa Dayanışma Programı (ESC) Gönüllülük

Avrupa Dayanışma Programı (ESC) Gönüllülük projeleri, bir program ülkesinde ya da komşu ortak ülkelerinden birinde sosyal içerikli bir projede, en az 2 en fazla 12 aylık süreler dâhilinde yer almanızı sağlayan bir uluslararası gönüllülük faaliyetidir. ESC gönüllülük projeleri, 18-30 yaş arasındaki tüm bireylere açıktır. Bu projeler kapsamında gençler, bireysel olarak ya da gruplar halinde kâr amacı gütmeyen, ücretsiz projelerde yer alır. Katılım

göstermek için yabancı dil zorunluluğu bulunmamakla birlikte, proje içeriğinde interaktif konuşma faaliyeti yer alıyorsa yeterli düzeyde İngilizce becerisi istenebilmektedir.

Gençlik Değişimleri (Youth Exchanges)

Gençlik Değişimi projeleri farklı ülkelerden gelen gençleri bir araya getirmekte ve farklı kültürler hakkında bilgi edinme fırsatı sunmaktadır. Bireyler bu sayede yurt dışındaki projelere katılabildikleri gibi yurt içinde düzenlenen uluslararası nitelikte projeler oluşturabilir veya katılım sağlayabilir. Gençlik Değişimine katılmak isteyen bireylerden ileri seviye yabancı dil bilgisi sahibi olma şartı aranmamaktadır.

Gençlik Çalışmalarının Hareketliliği

Bu faaliyet, gençlik çalışmalarında ve kuruluşlarında aktif görev alan kişilerin eğitimini, deneyim ve uzmanlık alanlarının paylaşılmasını ve uzun süreli projeler, ortaklıklar ve ağların oluşmasını desteklemektedir. Katılım için herhangi bir yaş sınırı aranmamaktadır. (Grup liderleri en az 18 yaşında olmalıdır, üst yaş sınırı bulunmamaktadır.)



ULUSLARARASI ÖĞRENCİLER (INTERNATIONAL STUDENTS)



Uluslararası öğrenciler, statülerinin gerektiği yönetmelikleri takip etmek ve bu yönetmelikle- re uymakla yükümlüdür. Öğrenciler, Türkiye’de eğitim hayatlarına uyum sağlamak amacıyla <https://international.arel.edu.tr/units-and-services/> adresinde yer alan gereklilikleri takip etmelidir.

Uluslararası Öğrenciler Kayıt Olduktan Sonra;

İkamet Kartı Başvurusu:

Üniversiteye yeni kayıt yaptıran uluslararası öğrencilerin, kayıttan sonra, vize veya vize muafiyeti süresi içinde İstanbul İl Göç İdaresi Müdürlüğüne oturma izni için başvuru yapması gerekmektedir.

İkamet Kartı başvurusu için gerekli evraklar:

- İstanbul İl Göç İdaresi Müdürlüğünden ikamet izni başvuru randevusu almak için linkteki formun doldurulması gerekmektedir: (İkamet İzni Başvuru Formu) <https://e-ikamet.goc.gov.tr/>
- Yeni Tarihli Öğrenci Belgesi (Kayıt işlemi- niz tamamlandıktan sonra Öğrenci İşleri Ofisi’nden temin edebilirsiniz)
- Sağlık Sigortası (Öğrenciler Sosyal Güvenlik Kurumu tarafından yürütülen Genel Sağlık Sigortası’na başvurulabilir veya özel sağlık sigortalarından birine sahip olunması gerekmektedir)
- 4 adet biyometrik fotoğraf

Pasaportun ön yüzünün, ülkemize son giriş tarihini gösteren sayfasının ve vize sayfasının fotokopisi.

- Vergi Dairesine yapılacak ikamet izin belgesi ödeme dekontu orijinali
- Uluslararası Tanıtım ve Öğrenci Temini Müdürlüğünden alınacak Adres Beyan Belgesi ve Sigorta Tebliği
- 18 yaşından küçükler için (e-İkamet’ten başvuru yaptığı tarih itibarıyla)

1. Muvafakatname* (Yabancınnın anne ve babasının ülkemizde yasal olarak bulunması halinde bu belge ayrıca talep edilmeyecektir)

2. Doğum Belgesi* (Yabancınnın kimlik/pasaport belgesinden anne ve/veya babasının tespitinin sağlanamaması durumunda istenir)

*İkamet Randevusuna gitmeden önce Kemal Gözükara Yerleşkesinde bulunan Uluslararası Tanıtım ve Öğrenci Temini Müdürlüğünü (A1 Villa) ziyaret etmesi gereklidir.

*Kabul mektubu, sadece adayın ilgili bölüme uygunluğunu gösteren resmi bir belgedir. Öğrenci belgesi niteliği taşımamaktadır. Aday Kabul Mektubunu alınca fiili olarak kaydını tamamlamadığı sürece, o bölüme kayıtlı olmuş sayılmaz.

**SGK aracılığıyla sağlık sigortasına sahip olmak için kayıt tarihinden (ilk üniversitesi kaydından) sonra 3 ay içinde yabancı kimlik numaralarını aldıktan sonra Sosyal Güvenlik İl Müdürlüğü veya ikamet edilen ilçenin Sosyal Güvenlik Merkezi’ne müracaat etmeniz gerekmektedir. Kanun gereği, kayıt olduktan itibaren 3 ay içinde GSS’ye sahip olmak için başvurmamış öğrenciler, daha sonra bu hak- tan yararlanamaz.*



İstanbul Ulaşım Kartı

Ulaşım kartı almak için gerekli evraklar:

- Pasaport
- İkamet Belgesi
- Öğrenci Belgesi
- Fotoğraf

Gerekli belgeleri hazırladıktan sonra, öğrenci aşağıdaki İETT istasyonlarından herhangi birine giderek kartını alabilir. En yakın İETT İstasyonlar;

- Beylikdüzü Son Durak Metrobüs İstasyonu
- Avcılar Merkez Metrobüs İstasyonu

Banka Hesabı

Öğrenci ikamet izni kartını aldıktan sonra banka hesabı açabilir.

Banka hesabı açmak için belgeler:

- Pasaport
- İkamet Kartı
- Öğrenci belgesi
- Yerleşim Yeri Belgesi (İlçe Nüfus Müdürlüğü)

ÖĞRENCİLER İÇİN BAŞVURU/TALEP/İŞLEM MEKANİZMALARI

Kayıt İşlemleri

Kayıt hakkı kazanan öğrencilerimizin kayıtları akademik takvimde ilan edilen tarihlerde Öğrenci İşleri Ofisi tarafından yapılmaktadır. Kayıt işlemlerini tamamlamak ve genel bilgi almak için Tepekent Yerleşkesinde bulunan Uluslararası Tanıtım ve Öğrenci Temini Müdürlüğünü (A1 Villa) ziyaret etmelidirler.

Üniversiteye kabul edilen adaylar şahsen veya belirledikleri vekilleri aracılığı ile akademik takvimde kayıtlar için ilan edilen tarihler arasında kayıt yaptırabilmektedir. Ön lisans ve

lisans diploma programlarında yer alan dersler zorunlu ve seçmeli olarak iki gruba ayrılmaktadır. Zorunlu dersler öğrencinin almakla yükümlü olduğu seçmeli dersler ise belirlenen koşullar çerçevesinde öğrencinin ilgi alanları doğrultusunda danışman onayı ile alabileceği derslerdir. Öğrencinin derslere kaydolma ders ekleme, bırakma ve dersten çekilme ve benzeri işlemleri danışman onayı ile yapılmaktadır. Bir öğrencinin yarıyıl başına normal ders yükü 30 AKTS kredisidir. Üçüncü yarıyıldan itibaren danışman uygun bulması ve devam zorunluluğu olan derslerin çakışmaması halinde GNO'su en az 1,70 olan lisans öğrencileri yarıyıl başına en fazla 45 AKTS, ön lisans öğrencileri en fazla 55 AKTS'ye kadar ders alabilmektedir. Mezuniyet aşamasındaki öğrencilerden GNO' su en az 2,00 olan ve 130 AKTS'yi başarı ile tamamlamış lisans öğrencileri için ders yükü danışman onayı ile 55 AKTS' ye kadar yükseltilebilmektedir. Öğrenciler yarıyıl başında öncelikle bir önceki akademik yılın yarıyılı sonu sınavlarında FF alarak başarısız oldukları dersleri almak zorundadır.

Kayıt Yenileme ve Ders Seçimi

Kayıt yenileme işlemleri her eğitim-öğretim yılı başında gerçekleştirilmektedir. 1. sınıfların ders seçimleri güz dönemi için Öğrenci İşleri Ofisi tarafından yapılmakta olup, bahar döneminde 2. sınıf ve üstü öğrencilerinin takip ettiği aşamaları gerçekleştirecektir. İkinci sınıf ve üstü öğrenciler ise kayıt yenileme sürecini ödemelerini tamamlayıp ARELim uygulaması üzerinden yürütmektedir. Öğrenci mali işlemlerin ardından ders seçme işlemlerini yapabilmektedir.

Öğrenciler kayıt yenileme işlemi için yıllık ücretinin tamamını bankaya ödemelidirler. Ödeme işleme tamamlanmadan ders seçme işlemleri tamamlanmayacaktır. Daha fazla bilgi için; int.office@arel.edu.tr adresi ile iletişime geçebilirsiniz.

Akademik Danışmanlık

Kayıtlı olan her öğrenciye Akademik Danışman atanır. Akademik Danışman, her yarıyıl başında akademik takvime bağlı olarak öğrencilerine ders seçme ve derse kayıt (yeni kayıt, kayıt yenileme) işlemlerinde yardımcı olur.

Bağlı olunan müfredat üzerinden sorumlu olduğu dersler
Kayıt Yenileme (ders seçme) sekmesinden seçilir.



obs.arel.edu.tr/oibs/ogrenci



FF olan derslerin olması durumunda öncelik bu derslere verilir.
Seçilen derslerin AKTS'sinin ilgili yılın AKTS hakkının geçmemesine
dikkat edilir ve danışman onayına gönderilir.



Danışman tarafında kontrolü sağlanan ders seçme
işlemi kesin kayda çevrilir.



Kesin kayıt işlemi tamamlanan ders kayıtlımanın formunun
çıktısı alınarak imzalanır ve danışman hocasına Öğrenci İşleri
Ofisi'ne verilmek üzere teslim edilir.

LİSANSÜSTÜ EĞİTİM ENSTİTÜSÜ



Lisansüstü Eğitim Enstitüsü Fen, Sağlık, Sosyal ve Sanat alanlarında lisansüstü öğrenim gören öğrencilerin mesleki ve akademik gelişimlerini en etkin şekilde sürdürmelerini sağlamaktadır. Lisansüstü eğitim için gerekli her türlü alt yapının oluşumu için gayret sarf ederek disiplinler arası araştırma faaliyetlerinin zenginleşmesi için kurumlarla ortak projeleri desteklemektedir.

Tezli Yüksek Lisans Programları

- İşletme Yönetimi
- Muhasebe ve Denetim
- İnsan Kaynakları Yönetimi
- Uluslararası Ticaret ve Lojistik
- İnşaat Mühendisliği
- Halkla İlişkiler ve Reklamcılık
- Grafik Tasarımı
- Medya ve Kültürel Çalışmalar Mühendisliği
- Psikoloji
- Mimarlık
- Fizyoterapi ve Rehabilitasyon
- Sağlık Yönetimi
- Muhasebe ve Finansman
- Hemşirelik
- Türk Dili ve Edebiyatı
- Sosyoloji
- Kamu Yönetimi ve Siyaset Bilimi
- Kentsel Sistemler Mühendisliği
- Klinik Psikoloji
- Otel Yöneticiliği

Doktora/Sanata Yeterlik Programları

- Mimarlık
- Psikoloji
- İşletme
- Siyaset Bilimi ve Uluslararası İlişkiler
- Elektrik - Elektronik Mühendisliği
- Makine Mühendisliği
- Grafik Tasarımı

Tezsiz Yüksek Lisans Programları

- İşletme Yönetimi
- Sağlık Yönetimi
- Muhasebe ve Denetim
- İnsan Kaynakları Yönetimi
- Uluslararası Ticaret ve Lojistik
- Moda ve Tekstil Tasarımı
- Uluslararası İlişkiler
- Yöneticiler için İngilizce İşletme
- Kentsel Sistemler Mühendisliği
- Mühendislik Yönetimi
- Makine Mühendisliği
- Elektrik - Elektronik Mühendisliği
- Psikoloji
- Klinik Psikoloji
- Mimarlık
- Muhasebe ve Finansman
- Otel Yöneticiliği
- Grafik Tasarımı

Uzaktan Öğretim Programları

- İşletme Yönetimi
- Muhasebe ve Finansman
- Sağlık Yönetimi
- Pazarlama
- İnsan Kaynakları Yönetimi
- Yönetim Organizasyon

ÖĞRENCİ KONSEYİ



Öğrencilerin dilek ve şikayetlerini doğrudan iletebilmelerini, bu konuların Üniversite Senatosu ve diğer kurullarda görüşülmesini sağlamaktadır. Üniversite içi ve üniversiteler arası sosyal ve kültürel faaliyetler düzenlemektedir. Öğrenci Konseyi hem Üniversite yönetim organlarında hem de kamu ya da özel diğer kurumlarda öğrencileri temsil etmektedir.

MEZUNLAR DERNEĞİ (ARÜMED)

Arel Üniversitesi Mezunları Derneğimizin (ARÜMED), temel varlık nedeni üniversitemizde yaratılan değerleri mezuniyet sonrasında bir çatı altında korumak ve mezunlarımızın birbirleriyle ilişkilerini sürdürebilecekleri ortak bir platform oluşturmaktır.

“Bir Üniversiteyi Üniversite Yapan Mezunlarıdır” düşüncesiyle çıktığımız bu yolda amacımız, tüm mezunlarımızı aktif üyemiz haline getirmek ve hem mezunlara hem de öğrencilere sürekli fayda sağlayan bir yapıya dönüştürmektir.

Mezunlar Derneği (ARÜMED) Faaliyetleri

- Sektörün önde gelen isimleri ile kariyer söyleşileri,
- Öğrenci koçluğu ve mentörlük çalışmaları,
- Sosyal ve kültürel faaliyetler,

- Mezun buluşmaları,
- İhtiyaç sahibi başarılı öğrencilere burs desteği,
- Öğrenci ve mezunların kişisel ve kariyer gelişimine yönelik eğitim, seminer ve etkinlikler düzenleyerek faaliyet ve çalışmalarına devam etmektedir.
- Anlaşılmalı kurumlardan mezunlara indirim imkanları.

Bize Ulaşın

 mezunlar@arel.edu.tr

Takipte Kalın

 [/arelmezunlardernegi](https://www.instagram.com/arelmezunlardernegi)



KÜTÜPHANE VE DOKÜMANTASYON OFİSİ



- Üç yerleşkemizde de yer alan kütüphaneler **640** okuyucu kapasitesine sahiptir.
- Kütüphanemiz **400.000'in** üzerinde basılı ve elektronik kitaba erişilmektedir.
- **75.000' i** aşkın basılı ve elektronik dergiyi okuyucularının hizmetine sunar.
- Mobil uygulamalar ve elektronik kütüphanecilik hizmetlerine **7/24** erişim sağlanır.
- Kütüphanemizde rahat bir çalışma ortamı sunan Sessiz Odalar ve Grup Çalışma Odaları bulunur.
- Ana sayfamızda bulunan "Akademik Arama Motoru" ile tüm veri tabanlarımızda tek bir ara yüz ile tarama yapabilir.

Kütüphane kullanıcı hesabına erişmek için izlemen gereken adımlar

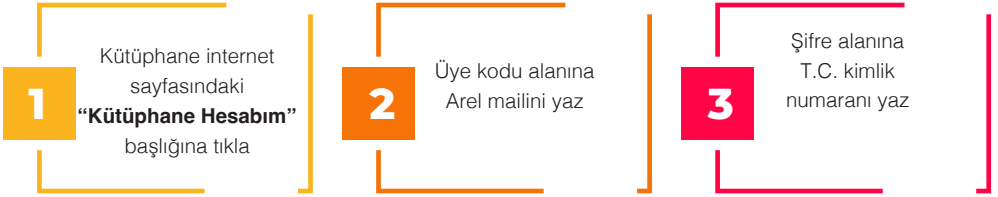

- **Arel mailinizi ilk defa kullanıyorsanız şifreniz T.C. kimlik numaranız olarak tanımlanmıştır.**

Detaylı bilgiye buradan ulaşabilirsiniz
<https://www.istanbularel.edu.tr/kutuphanedokumantasyon/>



BILGI TEKNOLOJİLERİ OFİSİ



Bilgi Teknolojileri Ofisi, gelişen bilgi teknolojilerini yakından takip ederek öğrencilerin eğitim-öğretim, kültürel ve sosyal faaliyetlerini en üst seviyede sürdürebilmeleri için gerekli olan teknik hizmetleri ve donanımı sağlar. Bilgi Teknolojileri Ofisi'nin hedefi, güncel bilgi teknolojilerini eğitim sektörüne dönüştürmek ve kullanıma sunmaktır. Birimiziz teknolojiyi en üst seviyede kullanarak bütünlüklü, güvenli, çevik ve sürekli yapılar oluşturarak hizmet sunmaktadır. Öğrenci ihtiyaçlarını karşılamayı ve memnuniyetini artırmayı ön planda tutarak farklılık yaratmayı amaçlamaktadır.

Üniversitemiz Bilgi Teknolojileri Ofisi aracılığıyla öğrencilerimizin eğitimi süresince hayatını kolaylaştıracak hizmetler sunmaktadır.

Bu hizmetlerden öne çıkanlar arasında en önemlisi ARELim uygulamasıdır. ARELim ile

eğitim-öğretim yanı sıra yurt ve diğer hizmet ödemelerinin online yapılabileceği gibi, dijital yolculuğu ile derslere katılım, kartlı-kartsız turnike giriş ve çıkışı, ring servis kullanımı ve takibi, öğrenci danışmanları ve akademik danışmanlarla hızlı ve kolay iletişime geçme, muafiyet, mazeret, burs ön başvurusu, öğrenci kulüplerine üyelikler, üniversite içi etkinliklerine başvuru ve katılımı takibi gibi dijital ortamda başvuru işlemlerinde de kolaylıklar sunmaktadır.

Ayrıca, Autodesk-Eğitim Akademisi, Eduroam Eğitim Gezintisi, mezun olursa dahi ömür boyu kullanılacak Kurumsal e-posta, MS Office 365, Microsoft Imagine, Kablosuz İnternet, Kütüphane ve veri tabanı hizmetlerimiz de bulunmaktadır. Üniversitemiz ayrıca, ISO/IEC 27001:2013 Bilgi Güvenliği Yönetimi sertifikası sahibi üniversitelerden biridir.



AREL ID KART SİSTEMİ



Arel ID Kart: Üniversitemiz kampüslerinde giriş çıkış kartı olarak kullanıldığı gibi üniversite içinde bulunan yemekhane, kafe-kantin, kırtasiye vb. alışveriş noktalarında ödeme aracı olarak kullanılan öğrenci kartıdır.

ArelNakit:

ArelID Karta kiosk cihazları, mobil ve/veya web uygulama kullanılarak yüklenen elektronik paradır.

ArelNakit Yükleme Kiosku:

Kiosk, ArelID Kart'a para yüklemek için kullanılan ve tüm yerleşkelerde önemli noktalara yerleştirilmiş bir cihazdır. Bu cihazlarla ArelID Kart'a nakit ve kredi/banka kartı ile yükleme yapabilmek mümkündür. Kiosk cihazlarında nakit para yatırılırken 5, 10, 20, 50, 100, 200 TL'lik banknot kullanılır, Kiosk cihazları para üstü vermez.

Kredi/Banka Kartı ile Arel Nakit yüklemelerinde Kiosk cihazının kenarında bulunan manyetik alanda Kredi/Banka kartı çekilerek ekrana bilgilerin yansımaya beklenmelidir. Daha sonra Kredi/Banka kartının arkasında yer alan 3 haneli güvenlik kodu girilerek işleminizi tamamlayabilirsiniz.

Arel Nakit Yükleme Noktaları ve Özellikleri:

Kiosk Yükleme Noktası	Nakit Yükleme	Kredi/Banka KartıYükleme
Tepekent Yemekhane	Evet	Evet
Cevizlibağ Ana Giriş	Evet	Evet

Mobil Yükleme:

ArelID Kart'a mobil cihaz aracılığıyla arelnakit.arel.edu.tr adresine erişim sağlanarak ArelNakit yüklemesi yapılabilmektedir. Bu yöntemle, tüm öğrenciler ve personel mobil aracılığıyla ArelID Kart'ına ArelNakit yükleyebilmekte ve bakiyesini kontrol edebilmektedir. Ayrıca, bu fonksiyon kullanılarak başka bir kişinin ArelID Kart'ına da ArelNakit yatırılabilir.

Mobil Yükleme Noktası	Nakit Yükleme	Kredi/Banka KartıYükleme
Arelim Uygulaması	x	Evet

Web Yükleme:

ArelID Kart'a web aracılığıyla arelnakit.arel.edu.tr adresine erişim sağlanarak ArelNakit yükleme yapılabilmektedir. Bu yöntemle, tüm öğrenciler ve personel web aracılığıyla ArelID Kart'ına ArelNakit yükleyebilmekte ve bakiyesini kontrol edebilmektedir. Ayrıca, bu fonksiyon kullanılarak başka bir kişinin ArelID Kart'ına da Arel Nakit yatırılabilir.

Web Yükleme Noktası	Nakit Yükleme	Kredi/Banka KartıYükleme
arelnakit.arel.edu.tr	x	Evet

Not: Web ve uygulamadan yapılan yüklemelerin, hemen karta işlenmesi için kiokslardan güncelleme yapmaları gerekmektedir.

ArelID Kart Kaybolma ve Çalınma Durumu:

Kayıp veya yıpranmış ArelID Kart'ını yenilemek isteyen kullanıcılar, üniversite hesabına üniversite yönetimi tarafından belirlenen ArelID Kart ücretini yatırarak, ödeme makbuzu ile birlikte ArelKart Birimi'ne müracaat ederek yeni ArelID Kart'ını alabilir.

ArelID Kart Birimi:

ArelID Kart basımı, iptal edilmesi, kart bozulmalarına müdahale edilmesi, bakiye kontrollerinin yapılması, para iade ve öğün alımı taleplerinin alınması ve diğer fonksiyonlar bu birim tarafından yönetilir.



SÜREKLİ (EĞİTİM MERKEZİ (ARELSEM)



İstanbul Arel Üniversitesi bünyesinde faaliyet gösteren, Sürekli Eğitim Merkezi (ARELSEM), üniversitemizin örgün, lisans ve lisansüstü öğretim programları dışında eğitimlerimiz uzaktan online canlı ders veya video eşliğinde eğitim programları düzenleyerek, üniversitenin kamu, özel sektör ve uluslararası kuruluşlar ile olan işbirliğinin gelişmesine katkıda bulunmaktadır. ARELSEM değişen pazar koşullarını dikkate alarak öğrencilerimizin mesleki ve kişisel gelişimlerine katkıda bulunacak E-devlet onaylı eğitim ve sertifika programları düzenlemektedir. Çağın getirdiği gereklilikleri iyi okuyarak buna uygun, profesyonel eğitmen kadroları ile iş birliği içinde olan eğitimler ta-

sarlanırken bireylerin iş ve kişisel yaşamlarına katkı sağlayacak bilgilere ulaşması amaçlanmaktadır. Genel katılıma açık programlar, kurumsal eğitimler, mesleki eğitimler ve konferanslar olmak üzere dört ana alanda faaliyetlerini sürdürür. Eğitimler konu bazında ücretli veya ücretsiz, psikoloji, ekonomi, işletme, sağlık, iletişim, eğitim, bilişim, gastronomi, yabancı dil ve kişisel gelişim kategorilerinden oluşmaktadır.

Arelsem üzerinden aldığımız tüm eğitimler E-devlet onaylı verilmektedir.

Arel Sürekli Eğitim Merkezi Sertifika Programları

Öğrenci Koçluğu Sertifika Programı	Almanca
Oyun Terapisi Sertifika Programı	YDS-YÖKDİL Sınavlarına Hazırlık Kursu
Adli Psikoloji Sertifika Programı	Grafik Tasarım Sertifika Programı
Profesyonel Aşçılık Sertifika Programı	Sporcu Beslenmesi Sertifika Programı
Profesyonel Ekmekçilik ve Fırıncılık Sertifika Programı	360 Derece Dijital Pazarlama
Yönetici Asistanlığı Sertifika Programı	Bordrolama Sertifika Programı
Müzakere Teknikleri Sertifika Programı	Mülakat Teknikleri Sertifika Programı
İngilizce	

**POLİMER
TEKNOLOJİLER ve
KOMPOZİT
UYGULAMA VE
ARAŞTIRMA
MERKEZİ
(AreIPOTKAM)**



ArelPOTKAM, 2017 yılından beri kimya, tekstil, inşaat, biyomedikal, tıp, otomotiv, havacılık, gıda, tarım, çevre ve enerji gibi sektörlerde katma değer yaratan çalışmalar gerçekleştirmektedir. Ar-Ge çalışmalarında, geleceğin dünyasında önemli bir yer tutacak nanoteknolojik ve ileri mühendislik malzemeleri elde edilmektedir. Bu çalışmalara, virüs geçir-meyen maskeler, hedef ortamda salım yapan ilaçlar, hızlı iyileştirme sağlayan yara örtücü bantlar, hava ve otomotiv araçları için ısı ve mekanik dayanımı artırılmış malzemeler, giyilebilir sensörler, yapay organlar ve su tutmaz, antimikrobiyal, fonksiyonel yüzeyler gibi birçok yenilikçi ürün örnek olarak verilebilir.

Öğrencilerimize,

- Yenilikçi fikirleri hayata geçirebilme,
- Mezun olmadan iş hayatını önceden deneyimleyebilme,
- Zorunlu ve gönüllü stajlar ile bitirme tezlerini yapabilme,
- Merkezin faaliyet alanlarındaki akademik ve özel sektörle yapılan çalışmalara ve verilen eğitimlere katılım sağlayabilme,
- Teşvik projelerinde görev alabilme, planlama, zaman yönetimi gibi organizasyonel konularda yetkinlikleri geliştirebilme fırsatları sunulmaktadır.

Yetkinliklerimiz

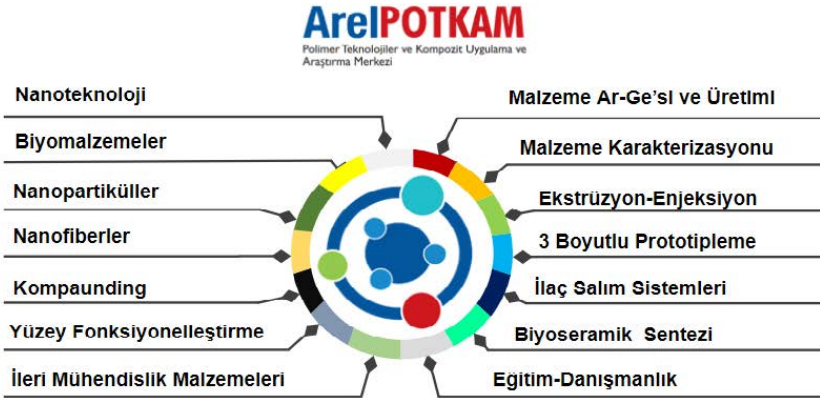

AREL MEDYA MERKEZİ

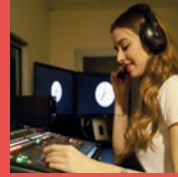

Arel Medya, İletişim Fakültesi öğrencileri başta olmak üzere gazeteciliğe, belgesel yapım-cılığına, dijital içerik üreticiliğine, televizyon-culuğa ve radyo yayıncılığına ilgi duyan veya bu alanlarda çalışmak isteyen öğrencilerin deneyim kazandığı bir uygulama merkezidir. Arel Medya aracılığıyla öğrenciler öğrenimleri devam ederken akademisyenler ve alanında uzman kişilerle birlikte gelişmek istedikleri alanda görev yapma fırsatı yakalamaktadır.

Öğrenciler, ürettikleri yazılı ve görsel içerikleri Arel Medya Merkezi bünyesinde bulunan Arel News Haber Portalı, Arel Medya Youtube

kanalı, Twitter ve Instagram hesapları, Radyo Arel, TV Arel ve Arel Repost gazetesinde yayınlama şansına sahiptir. Öte yandan öğrencilerimiz yeniçağın dijital gereksinimlerine uygun olarak alanında uzman gazeteciler, televizyoncular ve radyoculara birlikte internet haberlerini, röportajlarını, yayınlarını ve programlarını Arel Medya Merkezi'ne bağlı kalmadan da üretebilmektedir. Sağladığı olanaklarla Arel Medya Merkezi'nin en temel amaçlarından biri, öğrencilerimizin daha etkili ve donanımlı yetişmesine katkı sağlamak ve sektörün aradığı niteliklere sahip adaylar yetiştirmektir.



AR-GE MERKEZLERİ VE LABORATUVARLARIMIZ



52.400 m2 kapalı alanı kaplayan, Büyükçekmece Gölü'nün batısında, Tepekent Uydukenti içerisinde bulunan Kemal Gözükara Yerleşkesinde,

■ 300 akıllı sınıf ve farklı kapasitedeki amfi sınıfları ile 7.500 öğrenciyeye eğitim verme kapasitesine sahip eğitim binası,

- Teknoloji ve Mühendislik Merkezi (ARELTECH)
 - Polimer Teknolojiler ve Kompozit Uygulama ve Araştırma Merkezi (ARELPOTKAM)
 - Uzaktan Eğitim Uygulama ve Araştırma Merkezi (ARELUZEM)
 - Uluslararası Stratejik Araştırmalar Uygulama ve Araştırma Merkezi (ARELUSAM)
 - Yapay Zeka Çalışmaları Uygulama ve Araştırma Merkezi (ARELMED-I)
 - Teknoloji Transfer Ofisi (ARELTTO)
 - İletişim Merkezi (ARELMEDYA)
 - Kuluçka ve Girişimcilik Merkezi (ARTIAREL)
 - Sürekli Eğitim Uygulama ve Araştırma Merkezi (ARELSEM)
 - Finans Merkezi (ARELFINLAB)
 - Toplum Çalışmaları Uygulama ve Araştırma Merkezi (AREL TOÇMER)
 - Akademik Yazım Ofisi (ARELAYO)
 - Üniversite ile İş Dünyası Eğitim İş birliği Ofisi (ARELPRO) ve birçok araştırma merkezi,
 - Kariyer Planlama, Uygulama ve Araştırma Merkezi (ARELKAM)
 - Dil Uygulama ve Araştırma Merkezi (ARELDİLMER)
 - Gençlik Çalışmaları Uygulama ve Araştırma Merkezi (GENÇAREL)
 - Psikoloji Uygulama ve Araştırma Merkezi (ARELPAM)
 - Psikolojik Danışma, Rehberlik Uygulama ve Araştırma Merkezi (ARELPDR)
- Olmak üzere toplamda altmış aşkın laboratuvar ve Ar-Ge Merkezi bulunmaktadır.

TEKNOLOJİ TRANSFER OFİSİ (ARELTTO)



Arel Teknoloji Transfer Ofisi, İstanbul Arel Üniversitesi'ndeki bilgi ve teknolojinin katma değerli yeni uygulamalara ve ticari çıktılara dönüştürülmesine katkı sağlamak amacıyla kurulmuştur.

ArelTTO'nun hizmet alanları nelerdir?

ArelTTO beş modülde hizmet vermektedir.

1- Farkındalık, Tanıtım, Bilgilendirme ve Eğitim Hizmetleri

Farkındalık sağlamak amacıyla eğitim, konferans, seminer, çalıştay, tanıtım ve bilgilendirme toplantılarının organize edilmesi, diğer kurumlar tarafından organize edilen etkinliklerin takip edilmesi, duyurulması ve aktif katılım sağlanmaktadır.

Üniversite bünyesinde yürütülmekte olan veya tamamlanmış projelerin, patentli teknolojilerin ve inovatif ürünlerin sergilendiği, projelerin potansiyel yatırımcılar ile buluşturulduğu proje pazarı ve bu projelere ödüllerin verildiği proje yarışması gibi etkinlikler düzenlenmektedir.

Tüm bu faaliyetlerin içerisinde İstanbul Arel Üniversitesi öğrencileri yer alarak yetkinliklerini geliştirecek çalışmalarda yer almaktadır.

2- Destek Programlarından Yararlanmaya Yönelik Hizmetler

ArelTTO, üniversitemizin ve iş dünyasının çeşitli hibe ve teşvik desteklerinden (Bilim, Sanayi ve Teknoloji Bakanlığı, TÜBİTAK, KOSGEB, İSTKA, Horizon 2020, EUREKA, EUROSARS, ERA-NET vb.) daha etkin şekilde yararlanması için ulusal ve uluslararası hibe ve teşvik destek programlarına yönelik bilgilendirme, araştırma, eşleştirme, eğitim ve danışmanlık desteği vermektedir.

Arel Üniversitesi Öğrencileri TÜBİTAK-2209-A ve TÜBİTAK-2209-B kapsamında proje başvurularına ilişkin tüm süreci Arel TTO yardımı ile sürdürebilirsiniz. ArelTTO proje başvuru sürecinde fikri projeye dönüştürme proje başvuru formunu doldurma ilgili sanayi işbirliği yapılması gibi tüm adımlarda hizmet vermektedir.

3- Proje Geliştirme/Yönetim Hizmetleri (Üniversite Sanayi İşbirliği Faaliyetleri)

Sanayi İşbirliği Geliştirme Birimi, İstanbul Arel Üniversitesi ile sanayi firmaları arasında araştırma ve geliştirmeye dayalı işbirliklerinin kurulması ve sürecin her iki taraf açısından kolaylaştırılması konularında hizmet vermektedir.

Yapılan protokol ve işbirliği anlaşmalarında İstanbul Arel Üniversitesi Öğrencileri lehine maddeler konularak staj, araştırma çalışmalarına destek ve hibe başlıklarına önem verilmektedir. TÜBİTAK, TEKNOFEST ve diğer tüm Proje/ Girişimcilik yarışma ve faaliyetlerde ArelTTO dan destek alarak kariyerinize deneyimli bir şekilde adım atabileceksiniz.

4- Fikri Sınai Hakların Yönetimi ve Lisanslama

ArelTTO, fikri mülkiyete dayalı bilgi ve teknoloji üretiminin, korunmasının ve yaygınlaştırılmasının yanı sıra özellikle İstanbul Arel Üniversitesi bünyesinde geliştirilen ve ortaya çıkan bilgi ve teknolojilerin yönetimi, üçüncü kişilere sağlıklı şekilde aktarılması ve ticari değere dönüştürülmesi süreçlerinde destek olmayı amaçlamaktadır.

Arel TTO İstanbul Arel Üniversitesi tüm öğrencilerinin ticarileşme potansiyeli olan tüm patent süreçlerini yöneterek hizmet buluşu kapsamında patentleşme maliyetlerini karşılamaktadır.

Şirketleşme ve Girişimcilik Hizmetleri

Yenilikçi fikirlerin, ticari değeri olan bir girişime dönüşmesi doğrultusundaki destek çalışmaları ArtaArel- Kuluçka ve Girişimcilik Merkezi bünyesinde yürütülmektedir.

Bilimsel Etkinlik Teşvikleri

İstanbul Arel Üniversitesi'nde görevli/öğrenci iken yapılan ve İstanbul Arel Üniversitesi veya Arel TTO ortaklı çalışmalara konu olan yayın, atıf, proje ve patentler için teşvik başvurusunda bulunabilir ve teşvik ödemesinden yararlanabilirsiniz

TTO Faaliyetlerinden nasıl haberdar olabilirim?

Daha fazlası için bizi takibe alın

 <https://tto.arel.edu.tr/tr>

 /areltto

 /areltto

 /areltto

**YAPAY ZEKA
ÇALIŞMALARI
UYGULAMA VE
ARAŞTIRMA MERKEZİ
(AreIMED-I)**

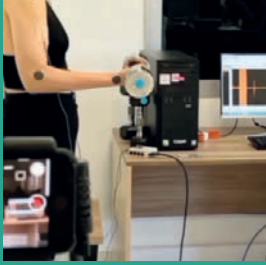

ArelMED-I makine öğrenmesi ve diğer yapay zeka tekniklerini kullanarak sağlık başta olmak üzere havacılık ve savunma sanayi alanında uygulama ve araştırma çalışmaları yürüten bir merkezdir. Öncü araştırma başarıları, alanındaki uzmanlığı profesyonellekle harmanlayan sektörel danışmanlıkları, bilgi ve sağlık hizmetlerinin geleceğini tanımlayan eğitim programları ve geniş kapsamlı toplum yararı gözetilen etkinlikleriyle hizmet vermektedir.

Sağlık ve sağlıkla ilişkili pek çok alanda uzmanlığa sahip ArelMED-I, biyomekanik ve rehabilitasyon, radyolojik görüntüleme, görüntü ve sinyal işleme, yapay zeka, karar destek sistemleri, insan-bilgisayar etkileşimi, robotik, endüstriyel ve biyo-sensörler, veri analizi, algoritma geliştirme ve kalite kontrol sistemleri gibi alanlarda akademisyen ve öğrencilerimize proje çalışmalarında destek sağlayan bir merkezdir.

Merkezimiz sahip olduğu farklı uzmanlık alanlarındaki dört Ar-Ge laboratuvarı ile hizmet vermektedir.

- 1) Yazılım Geliştirme Laboratuvarı
- 2) Görüntü İşleme ve Yapay Zeka Laboratuvarı
- 3) Programlanabilir Sistemler Laboratuvarı
- 4) Derin BiyoElektrik Laboratuvarı

Merkezimizin Öğrencilere sağladığı olanaklar;

- Teknofest, Tübitak öğrenci projelerinde merkez altyapısı ve uzmanlık desteği
- Merkez içi projelerde bursiyer olabilme imkanı
- Staj ve Kısmi zamanlı çalışma imkanı
- Düzenlenen Teorik ve Uygulamalı Eğitimlerle gelişim fırsatı



KULUÇKA VE GİRİŞİMCİLİK MERKEZİ (ARTIAREL)



ArtıArel Kuluçka ve Girişimcilik Merkezi, girişimcilik faaliyetlerinin ön planda tutulduğu, kendi işini kurmak isteyen girişimcilerin bu süreçte desteklendiği, aynı zamanda gereken bilgi ve beceriyi uygulamalı olarak edinmelerini sağlayan kuluçka merkezidir.

ArtıArel Kuluçka ve Girişimcilik Merkezi ile iş fikri sahibi girişimciler girişimcilik eğitimleri, danışmanlık, mentorlük desteği alabilecekleri gibi, girişimcilere ofis alanı ile altyapı hizmetleri ve toplantı salonları sağlanmakta, yatırımcı ağları ile buluşturulup fikirlerini girişime dönüştürmeleri ve geliştirmeleri için destek verilmektedir.

ArtıArel Hizmetlerinden Faydalanılması

İş fikri sahiplerinin arti.arel.edu.tr adresi üzerinden online olarak başvuru yapmaları ile başlayan başvuru süreci sırasıyla şu adımlardan oluşur:

- Yapılan online başvuruların ön elemeye tabi tutulması,
- Ön elemeyi geçen iş fikri sahiplerinin, Değerlendirme Kuruluna iş fikirlerini detaylandırma fırsatı verilen sunum gerçekleştirmeleri,
- Destek verilecek iş fikirlerinin seçilmesi.



SAĞLIK, KONAKLAMA VE SPOR OFİSİ



Sağlık, Konaklama ve Spor Ofisi, spor alanları, öğrenci köyü (özel öğrenci yurtları) ve sağlık hizmetleri ile bireylerin ruhsal ve fiziksel sağlığını gözetim faaliyetleri yürütür.

Konaklama Hizmetleri

Tepekent Kemal Gözükara Yerleşkesi bölgesinde kız ve erkek öğrenciler için açık yüzme havuzu, sosyal alan, voleybol-basketbol sahaları, yemekhane ve kafeteryaları içeren 16 adet villa yurt bulunmaktadır. Villa yurtlarımızda 7/24 Yemek, sıcak su, sağlık, güvenlik, servis, temizlik, kesintisiz internet hizmetleri sunulur. Öğrenci köyümüzde konaklamak isteyen öğrencilerimiz Arel öğrenci köyünü ziyaret edebilir ya da <https://arelkoyu.arel.edu.tr/> internet sitesini kullanabilir.

Arel öğrenci köyü hakkında detaylı bilgi almak için; 0549 870 1909

Spor Hizmetleri

İki yerleşkemizde de bulunan spor merkezi ve spor alanları öğrencilerimize ücretsiz spor yapma imkânı sunar. Kemal Gözükara yerleşkemizde bulunan spor merkezinde, yarı olimpik kapalı yüzme havuzu, fitness, voleybol, basketbol salonları, masa tenisi alanları, hobi odaları, Cevizlibağ Sağlık Yerleşkemizde çok amaçlı spor alanı, Sefaköy D blok bölgesinde ise futbol sahası bulunmaktadır.

Ayrıca Üniversitemizin spor takımlarına seçilen öğrencilerimize burs olanağı sağlanır. Spor merkezi ve spor alanlarının kullanımı için alacağınız sağlık raporu ile birlikte ARELİM sistemi üzerinden üyelik kaydı oluşturabilir ve spor alanları ve faaliyetlerinden ücretsiz faydalanabilirsiniz.

Sağlık Hizmetleri

İki ayrı yerleşkelerimiz ve öğrenci köyünde bulunan revirlerimizle birlikte toplamda üç ayrı sağlık biriminde doktor ve hemşirelerimizle 1. basamak sağlık hizmeti verilir. Doktorumuz haftanın farklı günlerinde ayrı yerleşkelerde görev almaktadır.

0850 850 27 35'i arayarak dâhili numaralardan revirlerimize ulaşabilirsiniz.

Kemal Gözükara Yerleşkesi: 1086

Cevizlibağ Yerleşkesi: 4112



KAFELER VE RESTORANLAR

Üniversitemizin Tepekent Kemal Gözükara (Tepekent), Cevizlibağ Sağlık yerleşkelerinde Arel Üniversitesi öğrencilerine ve personeline kafe-restoran hizmetleri, Sefaköy Yabancı Diller Yüksek Okulu ve Lisansüstü Eğitim Enstitüsünde kafeterya hizmetleri verilmektedir.



”



Restoranlarda öğrenci ve personellere günlük besin ihtiyaçları dikkate alınarak hazırlanan menüler sunulmaktadır. Ayrıca kafeteryalarda fast food yiyecek ve içecek hizmeti bulunmaktadır.

”

ULAŞIM

Kemal Gözükara Yerleşkesi'ne Ulaşım

Avrupa ve Anadolu yakasından gelecek öğrencilerimiz “Metrobüs Sondurak Tüyap” istasyonunda indikten sonra Aras Sokak istikametine yaklaşık 5 dakika yürüyerek ringlerimize ulaşabilir. Ringlerimiz 08.00 itibariyle peronda bulunup öğrencilerimizin yoğunluğuna göre araçlar doldukça hareket etmektedir. Ayrıca öğrencilerimiz Kemal Gözükara Yerleşkesi' ne 76 TM İETT Hattı ile “Arel Üniversitesi” durağında inerek de ulaşım sağlayabilir.

Kemal Gözükara Yerleşkesi'nden Metrobüs Sondurak Tüyap İstasyonuna Ulaşım

Kemal Gözükara Yerleşkesi' nden 10:30 itibariyle peronda bulunan ringlerimizi kullanarak Metrobüs Sondurak Tüyap istasyonuna ulaşım sağlayabilir.

Öğrenci Köylerinden (Özel Öğrenci Yurtları) Yerleşkelere Ulaşım

Öğrencilerimiz öğrenci köylerinden 08:00 itibariyle ringlerimizi kullanarak Tepekent Kemal Gözükara Yerleşkesi' ne ulaşım sağlayabilir.

Sefaköy Yabancı Diller Yüksekokulu ve Lisansüstü Eğitim Enstitüsüne Ulaşım

Avrupa ve Anadolu yakasından gelecek öğrencilerimiz “Sefaköy” istasyonunda inerek Sefaköy Yabancı Diller Yüksekokulu ve Lisansüstü Eğitim Enstitüsüne ulaşım sağlayabilirler.

Cevizlibağ Yerleşkesi'ne Ulaşım

Avrupa ve Anadolu yakasından gelecek öğrencilerimiz “Cevizlibağ” istasyonunda inerek Cevizlibağ Sağlık Yerleşkesi' ne ulaşım sağlayabilir. Ayrıca öğrencilerimiz T1 Kabataş-Bağcılar Tramvay Hattı'nı kullanıp “Cevizlibağ Sağlık Yerleşkesi' ne ulaşım sağlayabilir.

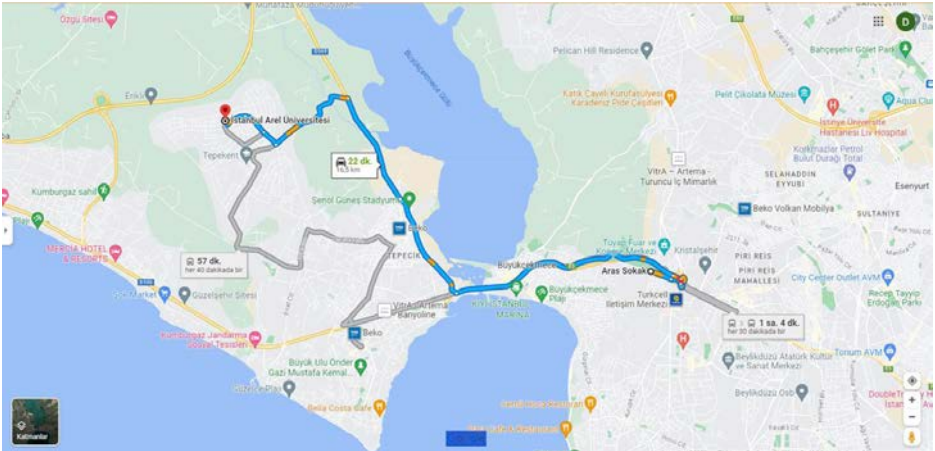



İLETİŞİM

BİRİM ADI	TEPEKENT DAHİLİ	CEVİZLİBAĞ DAHİLİ
Öğrenci Dekanlığı	1317 - 1571	
Öğrenci Danışmanlığı	1436	4104
Girişimcilik ve Liderlik Ofisi	1087	
ArelPDR	1213	4101
Erişilebilir Arel	2172	
Öğrenci İşleri	1262	4078
Sağlık, Konaklama ve Spor Ofisi	1086(Revir)	4112(Hemşire)
Yabancı Dil Eğitimi (İngilizce Hazırlık)		
Kütüphane ve Dokümantasyon Ofisi	1288	4089
ArelKAM	1116	4077
Bilgi İşlem Ofisi	1025	4444
Mali İşler Ofisi	1312	
GENÇArel	1113	
ArelPOTKAM	1106	

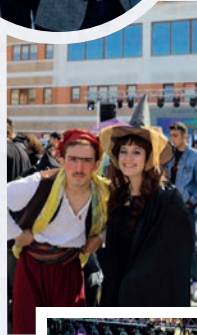
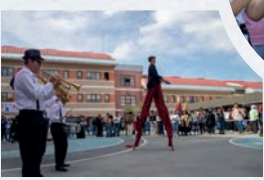



T.C. İSTANBUL AREL ÜNİVERSİTESİ

TEPEKENT KEMAL GÖZÜKARA YERLEŞKESİ
Türkoba Mahallesi, Erguvan Sokak, No: 26/K
34537 Tepekent-Büyükçekmece / İstanbul

CEVİZLİBAĞ SAĞLIK YERLEŞKESİ
Merkez Efendi Mahallesi, Londra Asfaltı No: 1/3
34015 Cevizlibağ-Zeytinburnu / İstanbul

HAZIRLIK SINIFI - LİSANSÜSTÜ EĞİTİM ENSTİTÜSÜ
Halkalı Cad. No: 62 Kat: 1-2-3.
34295 Sefaköy-Küçükçekmece / İstanbul

0850 850 27 35 | www.arel.edu.tr | arel@arel.edu.tr

www.arel.edu.tr

0850 850 27 35

[f](#) [t](#) [i](#) /areledu