

# İSTANBUL AREL ÜNİVERSİTESİ

## MİMARLIK BÖLÜMÜ

### 2022-2023 BAHAR DÖNEMİ BİTİRME PROJESİ

#### SORU- CEVAP

**S:** Proje alanına dair belirlenen arsanın net bir açık adresi veya koordinat bilgisine paylaşılan dosyadan erişemedim. Bu hususta gidip görebilmek ve çalışabilmek amacıyla net bir adres bilgisi talep etmekteyim.

**C:** Proje alanı Çatalca İlyas Çokay Devlet Hastanesi'nin doğusunda yer almaktadır. Açık adresi: Vildan Sokak, Ferhatpaşa, 34540 Çatalca/İstanbul.

**S:** Maket sınırları nereden alınmalı?

**C:** Aşağıdaki gibi olmalı.

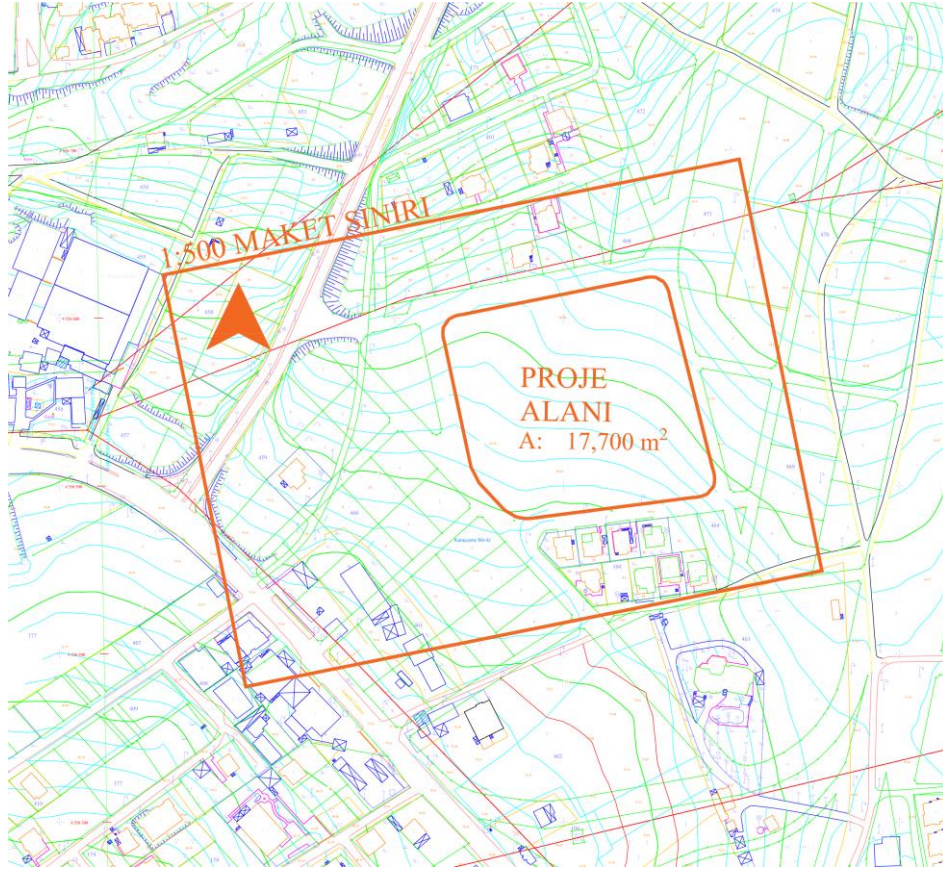

**S:** Arazinin batı sınır tarafı tamamen mi kapalı yoksa oradan yol geçiyor?

**C:** Halihazırda verildiği gibi kabul edilmelidir.

**S:** Yaşam alanında insanların cinsiyetinin önemi nedir? Erkekler için ayrı, kadınlara ayrı ve karma evler yapmak mı gerekiyor, yoksa hepsi karma mı olmalıdır?

**C:** Karar öğrenciye bırakılmıştır.

**S:** Bir etkinlik alanı isteğe göre eklenebilir mi?

**C:** Karar öğrenciye bırakılmıştır.

**S:** Aynı yerde 6 dan daha az kişi için bir ev tasarlanabilir mi?

**C:** Karar öğrenciye bırakılmıştır.

**S:** Yaşlı olmayan gelen bireyler için misafir oda gibi bir yer eklenebilir mi? Örnek (bir yaşlının yurtdışından kaç günlük gelen oğlu, tatil günlerde bir torun vs.)

**C:** Karar öğrenciye bırakılmıştır.